

なす社協だより



Pick Up りんどう作業所「そば打ち体験」

1月30日そばの里伊王野愛好会様にご協力いただき、そば打ち体験を行いました！
自分達で作った、打ちたてのそばをみんなでおいしくいただきました。

那須町社会福祉協議会はこのようにしています。

- 地域福祉の推進
- 介護保険(ケアマネジャー・ホームヘルプ)
- 障がい福祉(ホームヘルプ)
- 障がい児者計画相談支援(利用計画作成など)
- 地域包括支援センター(高齢者総合相談など)
- ボランティアセンター
- 障がい者地域活動支援センターりんどう作業所

認知症ケア 講演会



介護者のこころを守るために ～認知症ケアの悩みを共に乗り越える～

認知症の方を支えるご家族や介護者(ケアラー)の負担を軽減し、心の健康を保つための“ポイント”を学ぶ講演会を、心理学を専攻する中央大学文学部教授の高瀬堅吉先生を招き、11月29日に開催しました。

講演では、認知症の原因や症状を知り、ケアにまつわるストレスの特徴を理解し、自分にあったコーピング(対処)をすることでストレスの軽減を図るプロセスを学ぶことができました。

ケアにまつわるストレスの特徴

- ①予測できない事態が起こる
- ②自分の力ではコントロールできない事態が起こる
- ③それらの事態の持続時間が関係する
- ④「自分だけ」という気持ちになる



心理学でのストレスの考え方

ストレスラーの大変さや対処のしやすさを見極める



回避・相談・向き合うなどやり方は人それぞれ!

地域包括支援センターでは、介護をしているご家族の「困ったな」「どうしよう」といったお話もお受けしています。気になることがあれば、どうぞお気軽にご相談ください。

◆那須地区地域包括支援センター

住所: 那須町大字寺子乙2566-1
担当地区: 黒田原、田中、大島、遊室、夕狩、成沢、芦野、寄居、富岡、伊王野、美野沢、稲沢

TEL 0287-71-1138

◆高原地区地域包括支援センター

住所: 那須町大字高久甲4301
担当地区: 大沢、田代、池田、室野井、湯本、高久

TEL 0287-73-8881



臨時職員募集

あすてらす (日常生活自立支援事業) 生活支援員 募集!!

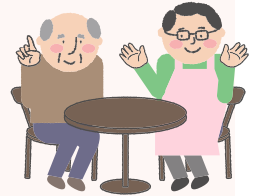

日常生活自立支援事業とは?

認知症や知的障害、精神障害などにより、判断能力に不安がある方が、地域で安心して暮らしていただけるように、福祉サービスの利用援助や日常的な金銭管理などの支援を行う事業です。

生活支援員のお仕事とは?

専門員のサポートのもと、利用者の自宅などへ定期的に訪問します。福祉サービス利用や支払い、預貯金の出し入れをお手伝いをします。1日あたり1～2時間程度のお仕事です。【時給1,080円】

応募要件

- ・月1回～5回程度活動ができる方、研修会に参加できる方
- ・75歳定年になります
- ・普通自動車運転免許をお持ちの方
- ・地域福祉や権利擁護に関心がある方
- ・人と関わることが好きな方

お問合せ

あすてらす なす
(那須町社会福祉協議会)
TEL: 0287-72-5133
お気軽にお問合せください

生活支援体制整備事業



～住民主体による地域の助け合い、支え合い活動が展開されています～

生活支援体制整備事業とは

この事業は、高齢者等の方が地域で安心して暮らしていただけるように、地域の助け合い、支え合いの体制づくりを推進しています。

なすあった会 (那須町生活支援体制整備協議会)

地域住民、民生委員・児童委員、NPO法人、ボランティア団体、介護事業所などの多様な方々が集まり、「こんな地域にしたい」などを話し合う場であり、町全体の課題について考える場(第1層協議体)でもあります。

あったかい座談会 (第2層協議会)

町内4地区(高原・那須・芦野・伊王野)ごとに分かれ、各地区の状況や課題に合わせて、自分たちでもできる助け合い、支え合い活動について話し合う場です。

課題

移動手段がない方
地域のつながりの希薄化



支援方法

デマンド型乗合交通を
広めよう
新たにふれあい
ルームを開設

令和7年度

赤い羽根共同募金・歳末たすけあい募金にご協力ありがとうございました。

皆様からの募金額

赤い羽根共同募金

3,134,182円

歳末たすけあい募金

1,468,612円

皆様からのあたたかいお気持ち(募金)は、次のような地域の福祉充実や県内の福祉施設・団体等のために使われています。

赤い羽根共同募金の使途

広報・啓発活動

- 募金活動資材費
- 広報紙作成費用

高齢者福祉活動

- シニアクラブ活動
- シルバー大学同窓会活動の支援
- 敬老祝事業開催の助成

障がい児者・福祉活動

- 障がい児者親の会活動

母子・父子福祉活動

- 母子寡婦福祉会活動

福祉育成・援助活動

- 地区社会福祉協議会(地区社協)活動
- 生活困窮者支援事業

歳末たすけあい募金の使途

- 歳末見舞金の配布
- ミニフードバンク
- 地域応援プロジェクト子育てVer.他
- 福祉教育講座の開催支援
- 火災見舞金 など



地域貢献や新しい取り組みを始めませんか?



赤い羽根共同募金

募金百貨店プロジェクトは「寄付付き商品」「自動販売機設置」「イベントの売上募金」等のかたちで募金をしていただき、携わった多くの方が地域貢献に協力できる仕組みとなっています。

ご興味のある方は那須町社会福祉協議会 共同募金担当までご連絡ください。

TEL

0287-72-5133

昨年度に引き続き、募金百貨店プロジェクトとして、「にほんかし 雲IZU那須店」様に寄付付き商品のご協力をいただきました。ありがとうございました。



和カフェ

営業中

雲のようなたっぷりのクリームが大満足のどら焼きです♪



「雲ノ上 生どら」
小倉・抹茶・いちご

赤い羽根共同募金の内訳

区分別募金額

(単位：円)

区 分	募 金 額	備 考
戸 別 募 金	2,224,800	17地区社協4728世帯
バ ッ ジ 募 金	135,400	11地区社協バッチ672個
法 人 募 金	501,136	町内71件 ペンション1件 町外6件
イ ベ ン ト 募 金	68,308	2回
職 域 募 金	27,726	2カ所
街 頭 募 金	9,852	2回
募 金 百 貨 店 プ ロ ジ ェ ク ト	6,420	1カ所
そ の 他	159,981	幼稚園1カ所 窓口27件 ガチャガチャ1件 その他5件
預 金 利 子	559	3件
合 計	3,134,182	

各地区社協別(戸別・バッジ)募金額

(単位：円)

地区名	戸 別	バ ッ ジ	合 計
黒田原	524,800	10,600	535,400
田 中	123,000	6,000	129,000
高 久	184,000	12,000	196,000
田 代	179,000	6,800	185,800
室野井	45,500	3,800	49,300
湯 本	142,500	12,000	154,500
池 田	71,000	0	71,000
大 沢	66,000	0	66,000
大 島	145,000	4,000	149,000
辻 室	143,800	13,600	157,400
夕 狩	47,500	0	47,500
芦 野	139,500	0	139,500
寄 居	40,000	16,000	56,000
富 岡	61,000	25,600	86,600
伊王野	195,000	25,000	220,000
美野沢	54,200	0	54,200
稲 沢	63,000	0	63,000
合 計	2,224,800	135,400	2,360,200



歳末たすけあい募金歳入

<歳入>

募 金 額 計 1,468,612円
 剩 余 金 185,343円
 合 計 1,653,955円

戸別募金(地区社協)の内訳

(単位：円)

地区社協名	募 金 額	地区社協名	募 金 額
黒 田 原	316,500	辻 室	87,400
田 中	73,800	夕 狩	28,500
高 久	109,500	芦 野	84,200
田 代	109,100	寄 居	24,000
室 野 井	27,300	富 岡	46,000
湯 本	85,300	伊 王 野	117,000
池 田	45,100	美 野 沢	35,100
大 沢	41,600	稲 沢	38,400
大 島	87,000	合 計	1,355,800

その他

地区名	募 金 額
成 沢	20,100
合 計	20,100



区分別募金額

(単位：円)

氏 名	募 金 額
戸 別 募 金	1,355,800
篤 志 募 金	91,149
Yahoo!ネット募金	1,408
前年度 繰越金	185,343
そ の 他	20,100
預 金 利 子	155
合 計	1,653,955

篤志募金の内訳

(単位：円)

区 分	募 金 額
石 田 金 作	30,000
株式会社道の駅東山道伊王野	11,149
そばの里 伊王野愛好会	20,000
伊王野城山保存会	20,000
宗教法人日本基督教団西那須野教会	10,000
合 計	91,149

※敬称略

歳末たすけあい募金歳出

1 歳末見舞金

(単位：円)

使 途	対 象 人 数	単 価	配 分 金
要 支 援 世 帯	14	5,000	70,000
交 通 遺 児 (高 校 生 まで)	0	5,000	0
里 子 (高 校 生 まで)	1	5,000	5,000
児 童 扶 養 手 当 受 給 世 帯	100	5,000	500,000
歳 末 見 舞 金 関 係 費 用			62,209
合 計	115	5,000	637,209

<歳出>

配 分 額 計 836,445円
 歳 入 歳 出 差 引 残 額 予 定 817,510円
 (次 年 度 へ 繰 越 予 定)

2 地域福祉事業

(単位：円)

使 途	配 分 金
福 祉 教 育 講 座 開 催 費 他	878
火 災 見 舞 金	40,000
地 域 応 援 プ ロ ジ ェ ク ト 子 育 て Ver.	88,794
ミ ニ フ ー ド バ ン ク	69,564
合 計	199,236



赤い羽根共同募金にご協力いただいた皆様

順不同 (敬称略)

町内法人募金 71件

●黒田原地区 14件

- (有)しのぶや
- 特別養護老人ホームなすの苑
- 三田歯科医院
- (同)みちスピリ
- ウイン調剤薬局那須店
- 星野測量 (株) 那須営業所
- 法師畑工業(株)
- (株)エルワ電装
- (有)丸和
- (株)城北スプリング製作所
- (株)寿山
- (株)総合設備工業
- 立花医院
- (有)三森電機

●田中地区 5件

- 佐藤建設工業(有)
- NPO法人1000ピース
- (有)高久林業
- (株)タカク冷暖
- (株)斉藤左官

●高久地区 8件

- (株)鈴木工業
- (有)高久燃料店
- 那須中央観光バス(株)
- (株)DC環境サービス
- (株)那須エナジー
- (有)平山土木造園
- 東京計器(株)
- 東京電線工業(株)那須工場

●田代地区 10件

- (有)ネットウイング
- (株)セイウリゾート
- 東豊開発(株)
- (宗)おうかんみち
- (有)那須高原今牧場
- (有)小貫設備工業
- (株)那須ナーセリー
- (株)幸良動物病院
- (有)北那須設備工業
- つけもの樋山

●湯本地区 5件

- (有)自在荘
- (株)本田工務店
- (有)阿久津薬局
- (有)田丸家
- 石川荘

●池田地区 1件

- (一社)那須高原ロイヤルバレーオーナーズユニオン

●大島地区 4件

- (有)タカク地所
- (株)那須の農

- 東光タイヤ工業 (株)
- (有)渡辺建設

●辻室地区 5件

- 新生飼料(株)
- (有)ウェルシーファーム
- (有)平山重機
- 一宮工業(株)
- 丸山建設(株)

●夕狩地区 1件

- マ・メゾン光星

●芦野地区 4件

- 芦野温泉 (株)
- (宗)建中寺
- (有)君嶋モーターズ
- 合同会社那須屋商店

●寄居地区 2件

- (宗)興楽寺
- (株)白井石材

●伊王野地区 9件

- 那須町森林組合
- (有)クリーンビルメンテナンス
- (宗)正福寺
- (株)道の駅東山道伊王野
- (宗)正慶寺
- (有)伊王野オーテック
- 益子林業(有)
- (有)社寺建築白井工務店
- (宗)専稱寺

●美野沢地区 1件

- (株)薄葉住建

●稲沢地区 2件

- (有)青木種鶏場
- (有)マスク設備

町外法人募金 6件

- にしむら商店
- 那須電機メンテナンス
- (有)ダイマック
- (株)ナカリユウ
- (株)岡本製作所
- (株)JA栃木ライフ

ペンション 1件

- ペンションいちごみるく

窓口 27件

- アクーユ芦野倶楽部
- 藤和那須リゾート(株)那須ハイランドパーク
- (株)南ヶ丘牧場
- 那須陽光ゴルフクラブ
- 那須ロープウェイ
- お菓子の城 那須ハートランド
- (株)ツルハドラッグ那須高原店

- (株)ダイユー那須高原店
- ザ・ビッグ 那須店
- (株)道の駅東山道伊王野
- 那須カントリークラブ
- 那須歴史探訪館
- 道の駅那須高原友愛の森なすとらん
- 道の駅那須高原友愛の森那須ロイヤル高原マルシェ
- 道の駅那須高原友愛の森工芸館
- 那須信用組合黒田原支店
- みんなの店
- 那須町立図書館
- 那須スイミングドーム
- 那須町役場
- 那須町役場 芦野支所
- 那須町役場 伊王野支所
- 那須町役場 湯本支所
- ゆめプラザ・那須
- JAなすの那須支店
- 那須町スポーツセンター
- 那須町文化センター

幼稚園 1件

- 那須みふじ幼稚園

職域募金 2件

- 那須町役場
- 那須町社会福祉協議会

街頭募金 2件

- 道の駅那須高原友愛の森
- (株) 道の駅東山道伊王野

イベント募金 2件

- 那須九尾祭り
- 那須クリスマスファミリーリレーマラソン

募金百貨店プロジェクト 1件

- にほんかし 雲IZU那須店

PayPay募金 1件

- 匿名

その他 5件

- 成沢自治会
- 石倉郷自治会
- 成沢スポーツ愛好会
- 栃木県自治会連合会県北ブロック会議
- スイミングドーム

ありがとう
ございました!!



りんどう作業所通信



Merry Christmas

令和7年12月18日
クリスマス会を開催いたしました。

パーティーではみんなで作ったケーキを食べたり、クイズ大会などのレクリエーションを行い楽しむことができました。

今回、ケーキやチキン、飲み物などはザ・ビッグ那須店様からの素敵なプレゼントとしていただきました。イオンビック労働組合様、ザ・ビッグエクストラさくら店様ありがとうございました。

今後もこのような交流の機会を設けていきたいと考えておりますので、引き続きのご協力をお願い申し上げます。



※掲載写真については、皆様から許可をいただいた上、掲載しております。



レク用品のご寄付のお願い



現在、りんどう作業所のスポーツ用品やボードゲーム等は長年使用しており、破損したり使用できなくなっております。

- 「子供が小さいころに購入したが押し入れやクローゼットに眠っている」
- 「購入したがあまり使用しなかった」

そんな時は、りんどう作業所へご寄付をお願いします。
寄付いただいた用品は、利用者様の余暇活動時や、自由時間等に使用させていただきます。
ご寄付いただける方は、りんどう作業所へお電話ください。



りんどう作業所 住所 / 那須町大字寺子丙 4-70 ゆうゆうセンター内
電話 / 0287-72-0362

ご寄付・善意ありがとうございました。



11月

活用先

草野勇三様	地域福祉事業
兼ちゃん様	地域福祉事業
11月2日JAまつり那須会場様	地域福祉事業
宇都宮ヤクルト販売株式会社様	地域福祉事業

1月

活用先

草野勇三様	地域福祉事業
兼ちゃん様	地域福祉事業
室井良夫様	おもいやり食料品等配布会
スターライト友の会様	地域福祉事業
ザ・ビッグ那須店従業員一同様	おもいやり食料品等配布会

12月

活用先

草野勇三様	地域福祉事業
兼ちゃん様	地域福祉事業
大輪信子様	りんどう作業所
石田金作様	歳末たすけあい配分金事業
道の駅東山道伊王野様	歳末たすけあい配分金事業
城山保存会様	歳末たすけあい配分金事業
そばの里伊王野愛好会様	歳末たすけあい配分金事業
宗教法人日本基督教団西那須野教会様	歳末たすけあい配分金事業
師津原自治公民館様	地域福祉事業
那須町民生委員児童委員協議会様	地域福祉事業
那須町手をつなぐ親の会(那須中学区)様	地域福祉事業
セレモニーホール久遠様	おもいやり食料品等配布会
匿名様	高齢者福祉事業

ひきこもり相談

ひきこもりに関する相談に応じます。予約制ですので、事前にご予約してからお越しください。

- 開設日** 令和8年4月21日(火)、5月19日(火)、6月16日(火)
- 開設時間** 午後1時30分～午後4時30分
- 開設場所** ゆめプラザ・那須 相談室
- 対応者** 栃木県子ども若者・ひきこもり総合相談センター長 中野謙作氏
- 予約** 那須町社会福祉協議会 ☎72-5133



不登校・ひきこもり者家族交流会

不登校やひきこもりについて同じような経験をされている方々の交流会を開催しています。お気軽にご参加ください。

- 開設日** 令和8年4月8日(水)、5月13日(水)、6月10日(水)
- 開設時間** 午後1時30分～午後3時
- 開設場所** ゆめプラザ・那須
- 問合せ** 那須町社会福祉協議会 ☎72-5133



心配ごと相談



日常生活の心配ごとや悩みごとなどの相談に応じます。予約の必要はありませんので、相談日にお越しください。

- 開設日** 令和8年4月20日(月)、5月20日(水)、6月22日(月)
- 開設時間** 午前10時～午前12時
- 開設場所** ゆめプラザ・那須
- 対応者** 民生委員・児童委員2名
- 問合せ** 那須町社会福祉協議会 ☎72-5133

※令和8年4月より、開設時間に変更があります。来所される際は、ご注意ください。

おもいやり食料品等配布会



さまざまな事情で生活にお困りの世帯を対象に、町民の方からご寄付いただいた食料品や日用品等を下記の日程で無料配布いたしますので、お気軽にお越しください。

- 日時** 令和8年6月9日(火) 午後2時～午後3時30分
- 場所** ゆめプラザ・那須
- 対象** 那須町にお住まいのさまざまな事情で生活にお困りの世帯(生活保護世帯を除く)
- 問合せ** 那須町社会福祉協議会 ☎72-5133

※整理券の配布は開始の15分前になります。整理券配布の時間前からの待機はお控えください。ご理解・ご協力をお願いいたします。

広報紙「なす社協だより」288号8ページに掲載いたしました「おもいやり食料品等配布会」の開催日時に誤りがありました。誤:日時 令和7年2月3日(火)午後5時～午後6時30分 正:日時 令和8年2月3日(火)午後5時～午後6時30分 広報紙をご覧の皆様ならびに関係者の皆様にご迷惑をおかけしましたことを、深くお詫び申し上げます。