

なす社協だより

小地域福祉活動計画 策定経過報告会



平成25年3月7日に「小地域福祉活動経過報告会」を、ゆめプラザ・那須で開催しました。前半は、国際医療福祉大学の小林教授に、小地域福祉活動計画の目的や必要性について講話をいただきました。後半のパネルディスカッションでは、計画を策定した6地区社協の代表が、策定の経過や効果などについて報告・説明を行いました。今後、この計画書をもとに小地域福祉活動の推進を目指してまいります。

那須町社会福祉協議会はこのようにしています

- 地域福祉の推進
- 介護保険(ケアマネジャー・ホームヘルプ)
- 障害福祉(ホームヘルプ)
- 地域包括支援センター(高齢者総合相談など)
- ボランティアセンター
- 障害者地域活動支援センターりんどう作業所

平成25年度 事業計画と予算

基本方針

平成23年3月に策定しました第2期那須町地域福祉活動計画(計画期間:平成23年度~27年度)の基本理念である『ともに生きる明るい未来の那須まちづくり~私の那須 いきいき福祉プラン~』のもと、地域住民を始め、町行政、地区社協、福祉団体、ボランティア等と連携・協働して地域福祉活動の推進を図り、住みよいまちづくりを目指します。また、本町は広大な面積を有するため、地域特性などに即したきめ細かな計画が必要となることから、平成24年度から3カ年をかけて町内18地区社協で小地域福祉活動計画を策定し、安心して暮らせる地域づくりに取り組みます。そのため、各地区において小地域福祉活動計画が円滑に推進されるよう支援するとともに、地域住民や関係団体、ボランティア等との連携に努めます。

重点目標

- 1 那須町地域福祉活動計画の推進
- 2 地区社協を中心とした地域福祉活動の推進及び支援(小地域福祉活動計画の策定及び計画の啓発、推進、支援)



小地域福祉活動計画報告会

1 地域福祉活動

- (1) 那須町地域福祉活動計画の推進
- (2) 小地域福祉活動計画の策定(本年6地区)
- (3) 小地域福祉活動計画の啓発、推進及び支援
- (4) 地域見守り支援事業の実施
- (5) 地区社協活動の強化及び支援
- (6) 高齢者等の交流事業の実施
- (7) 社協活動の周知と啓発のため、広報紙の発行、ホームページの運営
- (8) 地域福祉増進のため、イベント及びスポーツ用品の貸出
- (9) 地域福祉推進のため、福祉関係機関・団体等のネットワークづくりの促進



ふれあい交流会

2 高齢者福祉事業

- (1) ふれあいルーム運営事業の実施
- (2) 一人暮らし高齢者のふれあい交流事業の実施(再掲:地域福祉)
- (3) 一人暮らし、ねたきり高齢者への友愛訪問事業の実施
- (4) 一人暮らし高齢者へのぬくもり郵便配達事業の実施(年賀状)
- (5) 高齢者と児童生徒との交流事業の実施(再掲:地域福祉)
- (6) 敬老会開催の支援
- (7) 自立高齢者等へのホームヘルプ事業による生活支援
- (8) 一人暮らし高齢者の調査及び見守りの実施
- (9) 車いす等を使用する方を対象とした福祉車両の貸出
- (10) 自立高齢者等を対象とした福祉用具の貸出
- (11) 日常生活自立支援事業(あすてらす)の促進
- (12) 老人クラブ等の支援
- (13) 高齢者福祉施設との連携強化



ふれあいルーム



敬老会



老人クラブ

3 障害者福祉事業

- (1) 車いす等を使用する方を対象とした福祉車両の貸出
- (2) 身体障害者等を対象とした福祉用具の貸出
- (3) 日常生活自立支援事業(あすてらす)の促進(再掲:高齢者福祉)
- (4) 障害児者親の会等関係団体の育成及び支援
- (5) 障害者施設との連携強化



貸出事業

4 母子・父子福祉事業

- (1) 母子寡婦福祉会の育成及び支援
- (2) ひとり親家庭への相談支援
- (3) ひとり親家庭を対象とした交流事業の実施(再掲:地域福祉)



母子会

5 児童・青少年福祉事業

- (1) 高齢者と児童生徒との交流事業の実施(再掲:高齢者福祉)
- (2) 児童福祉施設との連携強化



高齢者と児童生徒との交流事業

6 共同募金活動(共同募金会那須町支会事業)

- (1) 赤い羽根共同募金及び歳末たすけあい募金活動の実施
- (2) 歳末たすけあい運動による要支援者等への支援



共同募金

7 相談・支援事業

- (1) 心配ごと相談所の受託運営
- (2) 善意銀行の開設及び預託金品の効果的な運用
- (3) 生活福祉資金貸付制度活用の普及促進
- (4) 社会福祉金庫貸付事業の運営
- (5) 高額療養費貸付事業の運営
- (6) 愛の基金(県社協事業)の活用



心配ごと相談所

8 介護保険事業及び障害福祉サービス事業

- (1) 居宅介護支援事業所の運営(居宅サービス計画の作成及び給付管理等)
- (2) 訪問介護事業所の運営(要支援、要介護者に対する訪問介護)
- (3) 障害者総合支援法に規定する障害福祉サービス事業所の運営(居宅受給者に対する居宅介護)



9 ボランティアセンター事業

- (1) 地域ボランティアの発掘、育成及び組織化の推進
- (2) ボランティアの登録、コーディネートの実施
- (3) ボランティアに関する相談、情報提供の実施
- (4) ボランティア団体への支援
- (5) 町ボランティア連絡協議会の育成及び支援
- (6) ボランティア活動保険の加入促進
- (7) ボランティアセンターの事務局内設置



ボランティア活動

10 地域活動支援センターりんどろ作業所事業

- (1) 生産活動の提供(アルミ缶の回収とつぶし、まんまるカフェの運営、自動販売機補充管理、ゴムパッキンのバリ取り、花苗の育成販売等)
- (2) 創作活動の提供(さをり織り、紙すき等)
- (3) 地域社会との交流(外出訓練、宿泊訓練、花見等)



クリスマス会

11 地域包括支援センター事業

- (1) 介護予防支援(予防ケアマネジメント)の実施
- (2) 通所型介護予防事業(体力アップ教室、転倒予防教室、委託事業等)の実施
- (3) 体力アップ教室卒業生、転倒予防教室実施済み地区に対するフォローアップ教室の開催
- (4) 介護予防サポーター講座の開催及び育成
- (5) 訪問型介護予防事業(閉じこもり・うつ・認知症及び心身状態の評価)の実施
- (6) 認知症サポーター養成講座の開催協力
- (7) 二次予防対象者把握
- (8) いきいき相談事業の実施(健康教室等へ講師派遣、自宅訪問相談)
- (9) 高齢者虐待防止ネットワーク事業の支援業務等の実施
- (10) 成年後見制度利用の支援
- (11) 日常生活自立支援事業(地域福祉権利擁護事業)との連携
- (12) 包括的支援事業(ケアマネジャーの支援、処遇困難事例の対応)の実施
- (13) ケアマネジャー連絡協議会の運営協力
- (14) 高齢者の総合的な相談窓口の設置
- (15) 高齢者の虐待防止・悪徳商法の被害防止・権利擁護の情報提供
- (16) 高齢者ケース進行管理
- (17) 地域自立生活支援事業(配食サービス等)の運営
- (18) 地域包括支援センターの広報(P.R)強化
- (19) 高齢者見守りネットワーク事業の町との連携
- (20) ティサービス生きがい事業の申請支援
- (21) 地域包括支援センターの体制強化

12 法人運営及び組織活動

- (1) 普通会员、特別会員の加入促進(自主財源の確保)
- (2) 那須町福祉振興基金(松の実基金)の有効活用の検討(自主財源の確保)
- (3) 理事会等の開催
- (4) 地区社協会長会議の開催
- (5) 組織体制の整備及び強化
- (6) シルバー人材センターへの支援
- (7) 社会福祉法人の新会計基準への移行準備



13 その他の福祉事業

- (1) 火災その他の被災者に対する見舞
- (2) 生活困窮者等に対する相談支援
- (3) 家庭介護の研修会の企画及び実施
- (4) 小・中学校等で行う福祉教育への協力
- (5) 福祉学校の実習生の受入れ
- (6) 福祉団体の九尾まつりへの参加支援
- (7) 福祉イベントへの後援及び協力
- (8) その他関係団体の支援



那須九尾まつり



認知症サポーター養成講座(那須中)



認知症サポーター養成講座(一般)

平成25年度予算

◆一般会計

☆収入

会費収入	2,780,000
寄付金収入	2,001,000
町補助金収入	36,321,000
助成金収入	1,000
受託金収入	44,836,000
事業収入	3,800,000
貸付事業等収入	1,300,000
共同募金配分金収入	6,531,000
介護保険収入	37,250,000
自立支援費等収入	3,318,000
その他の収入	7,285,000
前期末支払資金残高	40,651,000
収入合計	186,074,000

◆特別会計

☆収入

受託金収入	33,470,000
介護保険収入	10,495,000
その他の収入	2,000
前期末支払資金残高	1,459,000
収入合計	45,426,000

☆支出

法人運営事業	8,261,000
専門員等設置事業	34,972,000
退職積立	4,851,000
地域福祉事業	7,978,000
福祉のまちづくり事業	2,880,000
高齢者の生きがいと健康づくり事業	1,020,000
敬老会開催事業	6,465,000
居宅介護支援事業	14,358,000
ホームヘルプ事業	29,622,000
障害福祉サービス事業	8,725,000
りんどう作業所	27,669,000
共同募金配分金	6,602,000
心配ごと相談所	246,000
ボランティアセンター	6,300,000
生活福祉資金貸付事業	4,281,000
高額療養貸付事業	2,162,000
社会福祉金庫貸付事業	1,502,000
善意銀行運営事業	17,530,000
松の実基金運営事業	650,000
支出合計	186,074,000

☆支出

地域包括支援センター	45,426,000
支出合計	45,426,000

平成25年度 本会事務局組織図

平成25年度から本会の事務局組織体制を整備・強化するため、新たに係制を導入(設置)しました。本年度の事務局体制は次のとおりです。

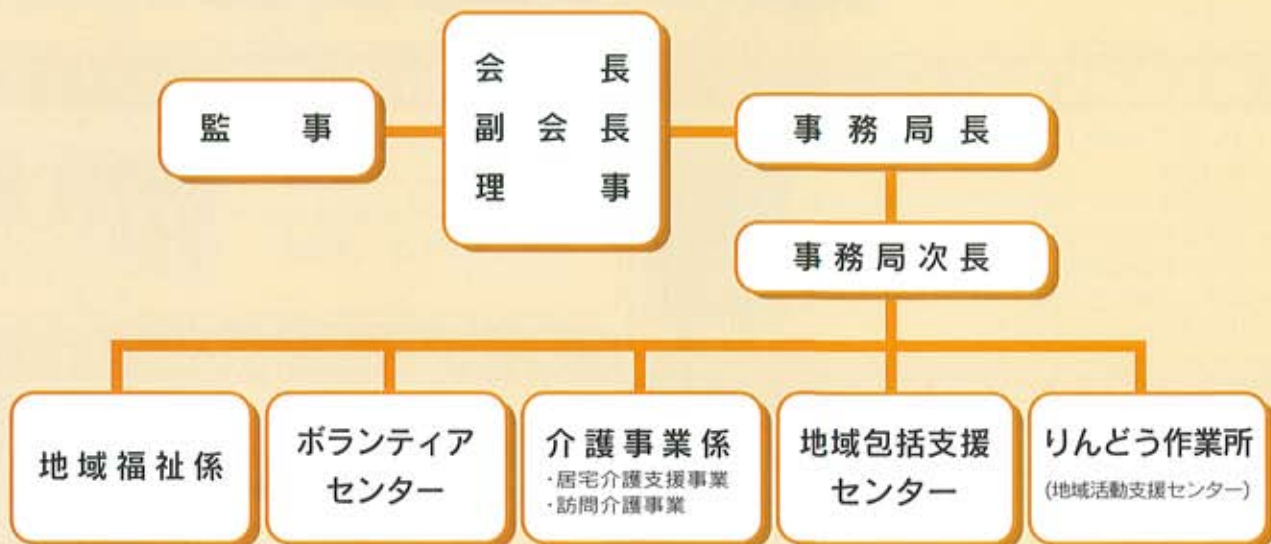

地域包括支援センター

「地域包括支援センターではこんな仕事をしています」

高齢者や家族から介護、福祉等のさまざまな相談を受け、適切なサービスや制度に関する情報等を提供しています。また、介護認定の申請代行等を行い、要支援者の介護予防サービス計画(ケアプラン)の作成を行っています。更に、できるだけ要介護状態にならないことを目標に認知症予防や体力づくり教室等の各種教室を開催しています。そのほか高齢者に対する虐待の防止、早期発見成年後見制度等利用の支援を行い、高齢者の皆さんにとって暮らしやすい地域にするため、地域のネットワークづくりに力を入れています。



「認知症」について誤解していませんか？

認知症は一部の人の病気？

認知症は脳の障害による病気で、誰もがかかる可能性があります。

認知症は治らない？

早期発見と適切な治療やケアをすることで、症状の進行を遅らせることが可能です。

認知症は予防できない？

生活習慣の改善で、認知症の発症を遅らせる可能性があることがわかってきました。

認知症について誤解や偏見をなくし、早期発見につなげることが必要です。

教室のご案内

65歳以上の方を対象に、ゆめプラザ・那須、各地区の公民館等において、体力づくりや認知症予防の教室を開催いたします。



〈てんとうおし教室〉

実施日	場 所	時 間
平成25年6月 6日～11月 7日 全11回	伊王野公民館	午前10時00分 ～11時30分
平成25年6月11日～9月17日 全11回	逃室地区集会施設	
平成25年9月 4日～11月13日 全11回	友愛の森 (工芸館)	

〈体力アツッキらヒカ教室〉

	実施日	場 所	時 間
第1回目	平成25年4月12日～7月26日	ゆめプラザ・那須	午前9時30分 ～11時30分
第2回目	平成25年8月2日～11月15日		
第3回目	平成25年11月22日～ 平成26年3月14日		

※教室の内容や日程等の詳細につきましては、地域包括支援センターまでお問い合わせください。

■問合せ 那須町地域包括支援センター

住 所:那須町大字寺子乙2566-1 ゆめプラザ・那須内

電話.0287-71-1138 FAX.0287-72-0416

那須町障害者地域活動支援センター りんどう作業所通信

花見会開催

4月23日、市貝町の芝桜公園に行ってきました。広大な敷地に広がる色とりどりの芝ざくらに利用者やボランティアの皆さん共々大感激でした。また、公園の散策のほか、ショッピングも楽しみました。



花見会

花苗を販売します



マリーゴールド
6月上旬販売
60円/苗



サルビア
6月下旬販売
60円/苗



パンジー
11月上旬販売
60円/苗



さくら草
11月上旬販売
300円/鉢

作業所では、利用者と共に、四季にあわせ種から丁寧に育て、お手ごろな価格で販売しています。庭先や地区の花壇などにいかがでしょうか。
※花苗は、当作業所のほかみんなの店(黒田原駅前)でもお買い求めいただけます。

スイーツ教室好評

- ミルクティバナナコッタ(クローバー班)
- オレンジケーキ(はやぶさ班)
- ヨーグルトポムポム(あいほう班)
- バナナケーキ(プチトマト班)



余暇活動の一環として、昨年度からスイーツ教室(お菓子作り)に取り組みました。緊張しつつも楽しみながら作業ができました。作業後、おやつの時間にお披露目。みんな大満足。今年度も取り組みを予定していますので、和・洋問わず簡単メニュー(レシピ)を募集しています。

新しい作業が始まりました

4月から新規の作業(ハンガーの組み立て)を受託しスタートしました。みんな興味津々、スムーズにできるまでに時間はかかりますが、一生懸命取り組んでいます。



完成品



作業風景

■問合せ りんどう作業所

住 所:那須町大字寺子丙4-5 ゆうゆうセンター内 電話/FAX 0287-72-0362

あたたかいお気持ちありがとうございます

●●● 平成25年2月1日～平成25年4月31日 ●●●

善意銀行 2月

氏名
草野 勇 三様
遠藤 和 男様
伊藤 正 一様
新春色紙展実行委員会様

3月

遠藤 和 男様
草野 勇 三様
那須・第九を歌う会様
(公財)日本電信電話ユーザ協会様
那須塩原地区協会

善意銀行 4月

氏名
遠藤 和 男様
草野 勇 三様

物 品

氏名	品物
ホンダとちのき会様	車イス2台

那須町社会福祉協議会が提供する 福祉サービスに関する 「苦情受付窓口」について

社会福祉法第82条の規定に基づき、本会が提供する福祉サービスに関する利用者からの苦情に適切に対応するため、次のような体制で解決に努めておりますので、お知らせいたします。

○苦情の処理方法等

- 苦情の受付
苦情は、面接、電話、書面などにより、苦情受付担当者(本会職員)が随時受け付けております。
- 苦情受付の報告、確認
受付けた苦情は、苦情解決責任者(本会事務局長)や第三者委員に報告されます。(苦情申出人が第三者委員への報告を希望しない場合は除く)
- 苦情解決の方法等
苦情解決責任者は、苦情申出人と誠意をもって話し合いをし、解決に努めます。
その際、第三者委員の助言や立会いを求めることもできます。

連絡先

〒329-3215
那須町大字寺子乙2566-1 ゆめプラザ・那須内
TEL 72-5133 FAX 72-0416



相談コーナー

【心配ごと相談】

日常生活の心配ごとや悩みごとなどの相談に応じます。予約は必要ありませんので、相談日にお越しください。

- 開設日 6月6日(木) 6月20日(木)
7月8日(月) 7月22日(月)
8月7日(水) 8月21日(水)
9月6日(金) 9月20日(金)
- 開設時間 午前9時～正午
- 開設場所 ゆめプラザ・那須
- 応対者 民生委員・児童委員3名
- 問合せ 那須町社会福祉協議会
72-5133

【障害福祉相談室】

障害福祉に関する相談に応じます。予約は必要ありませんので、相談日にお越しください。

- 開設日 6月20日(木)
7月22日(月)
8月21日(水)
9月20日(金)
- 開設時間 午前9時～正午
- 開設場所 ゆめプラザ・那須
- 応対者 障害者相談支援専門員、民生委員・児童委員
- 問合せ 那須町保健福祉課
72-6917

県内福祉サービスの 相談窓口について

栃木県運営適正化委員会は、県内の福祉サービスに関する利用者や家族等からの苦情や相談を適切に解決するため、助言・相談・調査・あっせん・知事への通知等を行います。
相談は電話や来所のほか、文書やメールでも受け付けています。

連絡先: 栃木県運営適正化委員会
宇都宮市若草1-10-6とちぎ福祉プラザ内
電話 028-622-2941 FAX 028-622-2316
Mail: asu.sw@dream.ocn.ne.jp

相談時間: 月曜から金曜日
午前9時から午後4時(祝日・年末年始は除く)
その他: 相談料等はすべて無料です。

那須町社会福祉協議会会員募集

那須町の地域福祉活動の拡充にご理解とご協力をお願いいたします。

- ・普通会員(個人、世帯) 年会費 500円 地区社会福祉協議会へ納付
- ・特別会員(施設、事業所等) // 3,000円 那須町社会福祉協議会へ直接納付

問合せ・・・那須町社会福祉協議会 TEL 0287-72-5133

那須町ボランティアセンターが移転しました

ボランティアセンターは、平成25年4月から那須町社会福祉協議会内に移転しました。電話番号等が次のとおり変わりましたので、お知らせいたします。

- 住所 〒329-3215
那須町大字寺子乙2566-1 ゆめプラザ・那須 社会福祉法人 那須町社会福祉協議会内
- 電話番号 0287-72-5133 ●FAX番号 0287-72-0416
- メールアドレス egaoippai@nasu-shakyo.jp ●ホームページ <http://www.nasu-shakyo.jp/>
- 業務時間 午前8時30分～午後5時15分 ●休日（休館日） 火曜日・祝日・年末年始

ボランティアセンターはこんなところですよ

ボランティアセンターは、「ボランティアをしたい」、「ボランティアをお願いしたい」、「ボランティアグループに入りたい」など、ボランティアの相談、紹介、情報提供等を行っています。ボランティアに関することは、気軽にボランティアセンターに相談してください。

ボランティアをしたい方

電話または来所してください



相談

「どんな活動がしたいのか」などをお聞かせください。

登録

活動を始める前に、センターへの登録をお願いします。

情報提供

活動先の紹介

活動支援

- | | |
|------------|---------------|
| 1 ボランティア募集 | 1 ボランティアグループ |
| 2 講座、研修会 | 2 施設 |
| 3 助成事業 など | 3 ボランティアを求める人 |
| | 4 行事 など |

ボランティアをお願いしたい方

電話または来所してください



相談

訪問

ボランティアの依頼内容をお聞かせください。

訪問して、普段の状況などをお聞きすることもあります。

紹介

ボランティアを募集するか、または登録者の中で、活動したい方がいれば紹介します。



『世界の子どもにワクチンを』活動にご協力ありがとうございます

ボランティアセンターでは、身近なことから誰でも参加できるボランティア活動として、平成20年7月からペットボトルキャップの回収を始め、エコキャップ推進協会を通じNPO法人「世界の子どもにワクチンを」日本委員会に寄付活動を続けています。那須町の皆様にご協力いただき、発展途上国の子ども達にたくさんのワクチンを送ることができています。ご協力ありがとうございます。

平成24年度回収実績
キャップ数 891,000個 ワクチン数 1,036人分

平成20年7月～平成25年3月までの回収実績
キャップ数 3,587,600個 ワクチン数 5,366人分

社協だよりクイズ

問題：高齢者の相談窓口といえば？

ヒント：〇〇〇〇支援センター（答えは社協だよりの中に書いてあるよ）

応募方法 官製はがき、またはメールにて、問題の答え、住所、氏名、年齢、「なす社協だより」の感想などをご記入のうえ、下記までご応募下さい。

宛先：〒329-3215 那須町大字寺子乙2566-1 那須町社会福祉協議会 ☒ info.yume@nasu-shakyo.jp
締切：平成25年6月30日（必着）

正解者の中から抽選で3名の方に、1,000円分のクオカードをプレゼントさせていただきます。なお、クイズの正解と当選者につきましては、次号の社協だよりでお知らせします。

編集
発行

社会福祉法人 那須町社会福祉協議会
〒329-3215 那須町大字寺子乙2566-1 ゆめプラザ・那須内 電話0287-72-5133 FAX0287-72-0416
那須町社会福祉協議会ホームページアドレス <http://www.nasu-shakyo.jp/>