

なす社協だより



りんどう作業所では地域社会との交流の一環として、そばの里伊王野愛好会のご協力のもと、そば打ち体験を行いました。体験した所員らは美味しいそばを打とうと、講師の説明を真剣に聞き入れ「美味しくなれ。」と丹精を込めながらそばを打ちました。

伊王野産のそば粉を使った本格的なそばは風味も良く、自ら打ったそばの味は格別でした。

りんどう作業所の詳細については、8ページをご覧ください。



那須町社会福祉協議会はこのようなことをしています。

- 地域福祉の推進
- 介護保険(ケアマネジャー・ホームヘルプ)
- 障がい福祉(ホームヘルプ)
- 障がい児者計画相談支援(利用計画作成など)
- 地域包括支援センター(高齢者総合相談など)
- ボランティアセンター
- 障がい者地域活動支援センターりんどう作業所

令和
4年度

赤い羽根共同募金・歳末たすけあい募金に ご協力ありがとうございました。

皆様からの募金額

赤い羽根共同募金 **3,335,205円**
 歳末たすけあい募金 **1,579,751円**

皆様からのあたたかいお気持ち(募金)は、次のような地域の福祉充実や県内の福祉施設・団体等のために使われています。

町内の福祉のために

●福祉の応援

- ①18地区社会福祉協議会(地区社協)活動の強化・支援
- ②生活困窮者支援及び罹災者見舞い
- ③母子寡婦福祉会の支援

●高齢者福祉

- ①ふれあいルームの活動助成
- ②シニアクラブ活動及びシルバー大学同窓会活動の支援

●障がい者福祉

- ①身体障害者福祉会、障害児者親の会の育成・支援

●募金活動の啓発・広報

- ①募金活動の啓発・広報の実施

■災害時の備え

- ①福祉避難所の備品整備



県内の福祉施設・団体等のために

老人福祉施設、児童福祉施設、障害者福祉施設等の整備や福祉団体活動の支援等



那須町障害児者親の会(トイレマップ改訂版の作成)



那須町シニアクラブ連合会(グラウンドゴルフ大会)



生活困窮者支援事業(おもいやり食料品等配布会)

地域貢献や新しい取り組みを始めませんか？

募金百貨店プロジェクトは「寄付付き商品」「自動販売機設置」「イベント募金」等のかたちで募金をしていただき、携わった多くの方が地域貢献に協力できる仕組みとなっています。

ご興味のある方は那須町社会福祉協議会・共同募金担当までご連絡ください。

TEL 0287-72-5133



令和4年度は「**にほんかし 雲IZU那須店**」様に
寄付付き商品のご協力をいただきました。
ありがとうございました。

雲のようなたっぷりの
クリームが大満足の
どら焼きです♪



「雲ノ上 生どら」
小倉・抹茶・いちご



赤い羽根共同募金の内訳

区分別募金額

(単位：円)

区分	募金額	備考
戸別募金	2,468,600	18地区社協4,942世帯
バッジ募金	139,800	12地区社協バッジ699個
法人募金	623,289	町内88件 ペンション2件 町外8件
職場募金	29,097	2件
街頭募金	21,055	2件
募金百貨店プロジェクト	16,650	1件
その他	36,708	幼稚園1カ所保育園1カ所窓口29件
預金利子	6	1件
合計	3,335,205	

各地区社協別(戸別・バッジ)募金額

(単位：円)

地区名	戸別	バッジ	合計
黒田原	629,500	13,000	642,500
田中	134,200	6,000	140,200
高久	188,500	12,000	200,500
田代	187,000	7,000	194,000
室野井	49,000	3,200	52,200
湯本	146,700	12,000	158,700
池田	89,000	0	89,000
大沢	70,000	0	70,000
大島	154,500	5,000	159,500
逃室	146,500	14,000	160,500
夕狩	49,000	1,000	50,000
成沢	36,000	0	36,000
芦野	148,000	0	148,000
寄居	41,000	16,400	57,400
富岡	58,700	25,200	83,900
伊王野	209,500	25,000	234,500
美野沢	66,500	0	66,500
稲沢	65,000	0	65,000
合計	2,468,600	139,800	2,608,400



歳末たすけあい募金の内訳

区分別募金額

(単位：円)

区分	募金額
戸別募金	1,487,800
篤志募金	90,000
Yahoo!ネット募金	1,948
前年度繰越金	1,756,642
預金利子	3
合計	3,336,393

篤志募金の内訳

(単位：円)

氏名	募金額
西那須野教会	10,000
石田金作	30,000
高久美知子	50,000
合計	90,000

戸別募金(地区社協)の内訳

(単位：円)

地区名	募金額
黒田原	378,200
田中	80,400
高久	112,100
田代	110,700
室野井	29,400
湯本	92,000
池田	56,200
大沢	44,000
大島	92,700
逃室	85,400
夕狩	29,400
成沢	21,600
芦野	89,100
寄居	24,600
富岡	37,800
伊王野	125,400
美野沢	39,900
稲沢	38,900
合計	1,487,800

<歳入>

募金額計 1,579,751円
 剰余金 1,756,642円
 合計 3,336,393円

<歳出>

配分予定額計 2,809,946円
 歳入歳出差引残額予定 526,447円
 (次年度へ繰越予定)

配分の内訳

1 歳末見舞金

(単位：円)

使途	対象人数	単価	配分金
要支援世帯	6	20,000	120,000
〃 人数	4	5,000	20,000
独居高齢者(80歳以上)	322	3,000	966,000
交通遺児(高校生まで)	1	10,000	10,000
里子(高校生まで)	2	10,000	20,000
合計	335		1,136,000

2 地域福祉事業

使途	配分金
敬老会開催費助成	1,032,000
ミニフードバンク事業	67,254
生活困窮者支援事業	149,752
小地域推進事業	360,000
福祉教育講座開催費他	64,940
合計	1,673,946

赤い羽根共同募金にご協力いただいた皆様

平和テクニカ(株)

ペンション 2件

いちごみるく
KOMACHIGREENHOUSE

窓口 32件

アクーユ芦野倶楽部
ファミリーマート黒田原店
ファミリーマート漆塚南店
ファミリーマート那須街道店
藤和那須リゾート(株)那須ハイランドパーク
(株)南ヶ丘牧場
那須陽光ゴルフクラブ
那須ローブウェイ
お菓子の城 那須ハートランド
那須国際カントリークラブ
(株)ダイユー 那須高原店
(株)ダイユー 黒田原店
ザ・ビッグ 那須店
道の駅 東山道伊王野
那須カントリークラブ
那須歴史探訪館
道の駅 那須高原友愛の森なすとらん
道の駅 那須高原友愛の森ふれあいの郷
直売所 道の駅 那須高原友愛の森工芸館
那須野農業協同組合 那須支店
大田原信用金庫黒田原支店
那須信用組合黒田原支店
みんなの店
那須町文化センター
那須町立図書館
那須スイミングドーム
那須町スポーツセンター
那須町役場 玄関ホール
那須町役場 芦野支所
那須町役場 伊王野支所
那須町役場 湯本支所
ゆめプラザ・那須

幼稚園 1件

那須みふじ幼稚園

保育園募金 1件

陽だまり保育園

職場募金 2件

那須町役場
那須町社会福祉協議会

街頭募金 2件

道の駅 那須高原友愛の森
ザ・ビッグ那須店

(有)阿久津薬局
(有)田丸家
石川荘

●池田地区 2件

(一社)那須高原ロイヤルバレーオーナーズス
クニオン
(有)ニュー池田

●大沢地区 4件

(有)渡辺建設
(有)タカク地所
(株)那須の農
東光タイヤ工業(株)

●辻室地区 9件

(有)石井組
(株)NEZASサービス
(有)ウェルシーファーム
(有)平山重機
一宮工業(株)
丸山建設(株)
新生飼料(株)関東営業所
千振開拓農業協同組合
那須リゾート(株)

●夕狩地区 1件

マ・メゾン光星

●芦野地区 4件

(有)那須通信建設
(宗)最勝院
(同)那須屋商店
芦野温泉(株)

●寄居地区 2件

(宗)與楽寺
(株)白石石材

●富岡地区 1件

協業組環境整美公社那須営業所

●伊王野地区 10件

(宗)長源寺
那須町森林組合
(有)クリーンビルメンテナンス
正福寺
(有)渡辺工務店
(宗)正慶寺
(有)伊王野オーテック
益子林業(有)
(有)社寺建築白井工務店
(宗)専稱寺

●美野沢地区 1件

(有)鈴木建設

町外法人募金 8件

田辺(株)
(有)西村商店
(株)那須電機メンテナンス
栄和興業(株)
(有)ダイマック
(株)ナカリュウ
(株)岡本製作所

順不同(敬称略)

町内法人募金 88件

●黒田原地区 19件

阿久津土地家屋調査士事務所
三洋装備(株)那須営業所
(有)鈴木板金工業
(有)黒田原タクシー
三田歯科医院
黒田原神社
ワイン調剤薬局那須店
立花医院
総合設備工業(株)
星野測量(株)那須営業所
(株)菊地鉄工所
法師畑工業(株)
(株)エルワ電装
特別養護老人ホームなすの苑
(株)丸和
高久鍼灸治療院
(株)城北スプリング製作所
塚原歯科医院
(有)深澤工務店

●田中地区 5件

佐藤建設工業(有)
(株)タカク冷暖
タカク建築
斉藤左官
NPO法人1000ピース

●高久地区 11件

高福寺
(株)鈴木工業
(有)高久燃料店
(医)慈全会那須高原病院
(株)東計
(有)那須クリーンセンター
(有)平山土木造園
(株)メンテナンスセンター
(株)TOUEI
東京計器(株)
(株)DC環境サービス

●田代地区 12件

下野産業(株)
(有)ネットウイング
(有)林住建
(株)セイユリゾート
東豊開発(株)
(宗)おうかんみち
(有)那須高原今牧場
(有)小貫設備工業
(株)星組
(株)幸良動物病院
(株)エス・デー
つけもの樋山

●室野井地区 1件

藪の里

●湯本地区 6件

那須温泉(株)
(有)自在荘
(株)本田工務店



愛ちゃん と 希望くん

「災害時協力企業等の登録制度」 のご登録をお願いします



本会では、令和5年4月から増加傾向にある自然災害に備えて、災害時に必要なご支援を提供くださるよう、事前登録制度を新設いたします。

対象:企業または団体

※町内外は問いません。個人の方は、通常のボランティア登録をご案内させていただきます。

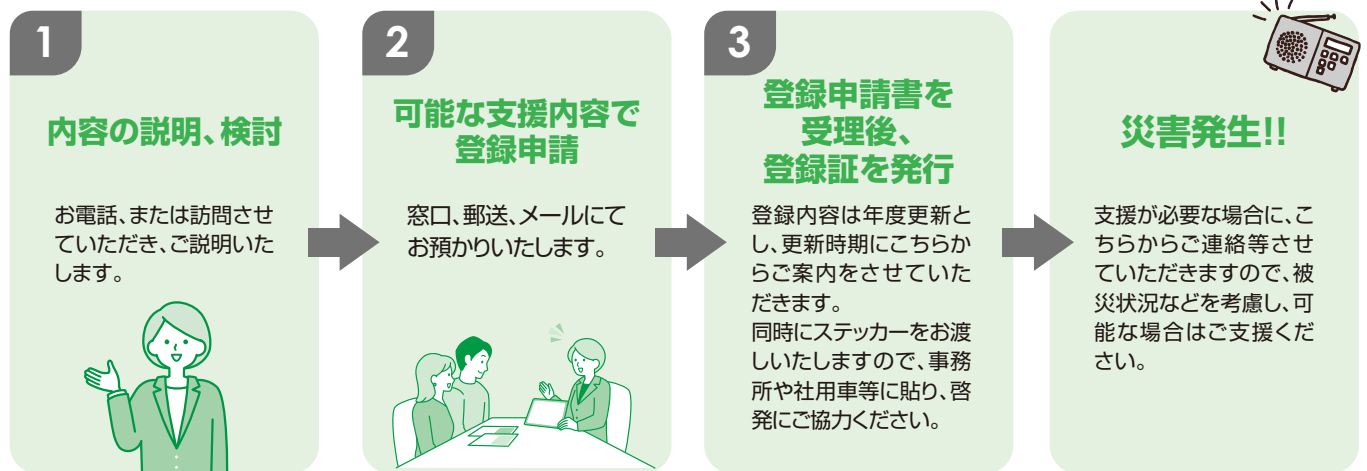

物資支援やボランティア等の人的支援、場所の提供など、何が支援になるのか、どんな備えができるのかを是非ご相談ください。ご協力をよろしくお願いいたします。

手話コーナー

詳しくは ボランティアセンター係まで

手話で話すときのポイント

- 手話は右手でやっても左手でやっても大丈夫です。
- 指や手の形や動きが、相手にはっきりと見えるようにしましょう。
- 顔の表情も大切です。相手と目を合わせて手話をしましょう。

運転のジェスチャーと同じです

自転車、運転

両手でハンドルを握るようにして交互に上下させる。

腕時計のイメージ

時間、時計

左手首に右人差し指を2回あてる。

パッと開きます

電気、電灯

すぼめた右手を左斜め下に弾きながら開く。



おもいやり食料品等配布会

さまざまな事情で生活にお困りの世帯を対象に、町民の方からご寄付いただいた食料品や日用品等を下記の日程で無料配布いたしますので、お気軽にお越しください。

日時・場所	開催日	時間	場所
	①令和5年 5月31日(水)	17:00~19:00	ゆめプラザ・那須
	②令和5年 8月23日(水)	13:00~15:00	湯本支所
	③令和5年11月18日(土)	13:00~15:00	芦野支所
	④令和6年 2月18日(日)	13:00~15:00	伊王野支所

対象者

- ・仕事が減ったり、失業してしまったりして、収入が減少した世帯
- ・さまざまな事情で生活にお困りの世帯(生活保護世帯は除く)

※那須町にお住まいの世帯に限ります。

配布物品

- ・お米やレトルト食品、調味料等(本会用意分)
- ・寄付された食料品や日用品等

※配布数には限りがございますので、ご了承ください。
※各会場で1世帯あたり、1回の受け取りになります。

受取方法・その他

- ・上記の時間内でご都合のよい時間にご来所ください。

※内容が変更となる可能性もあります。



上記開催にあたり、食料品や日用品を募集します!

フードドライブBOXを設置します!

企業や町民の方で、余っている食料品がございましたら下記の期間内に、社協窓口前(ゆめプラザ・那須内)と高原公民館、芦野支所、伊王野支所の4ヵ所に専用ボックスを設置する予定です。

※平日限定で設置します。 ※生鮮食品と日用品は、お預かりできません。

設置期間	設置場所
①令和5年 5月15日(月)~令和5年 5月26日(金)	ゆめプラザ・那須 高原公民館 芦野支所 伊王野支所
②令和5年 8月 7日(月)~令和5年 8月18日(金)	
③令和5年10月30日(月)~令和5年11月10日(金)	
④令和6年 1月29日(月)~令和6年 2月 9日(金)	

寄付を募る食料品例

- お米
※令和4年以降に収穫された米に限る
- 即席みそ汁・スープ
- レトルト食品・缶詰
- 調味料
- ふりかけ
- カップ麺
- お菓子・ジュース など
※賞味期限が3ヵ月以上あるもの

日用品をお預かりします!

企業や町民の方で、未使用の日用品がございましたら、上記のフードドライブBOX設置期間内に、社協窓口にご連絡ください。

お預かり期間	お預かり場所
①令和5年 5月15日(月)~令和5年 5月26日(金)	社協窓口のみ
②令和5年 8月 7日(月)~令和5年 8月18日(金)	
③令和5年10月30日(月)~令和5年11月10日(金)	
④令和6年 1月29日(月)~令和6年 2月 9日(金)	

寄付を募る日用品例(未使用品)

- 洗剤
- 石鹸
- トイレtpペーパー
- おむつ
- BOXティッシュ
- 歯磨き粉
- 生理用品 など

※上記の内容は変更となる可能性もあります。

介護のためのワンポイントアドバイス

季節の変わり目の体調不良に注意しましょう。

春は朝晩と日中の寒暖差が激しく、自律神経の乱れや心身に不調をきたしやすくなります。特に高齢者は、体温調節機能が低下するので、より体調を崩しやすくなります。春を楽しむために以下のことに注意しましょう。

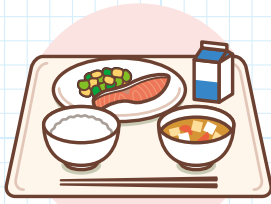

1

バランスの良い食事を心掛けましょう。



2

睡眠をしっかりとりましょう。



3

入浴はシャワーだけでなく湯船につかりましょう。



4

衣服で温度調節をしましょう。

ご寄付・善意ありがとうございました。

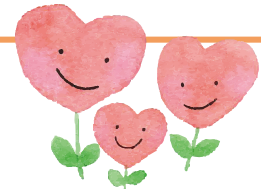

11月

大森兼義様
草野勇三様
黒田原小5年 渡辺 繭 様
黒田原小5年 渡辺 美月 様
NPO那須シニアアハス協会 様
那須町民生委員・児童委員協議会 様
結の会 様

12月

石田金作様
大森兼義様
大輪信子様
草野勇三様
高久美知子様
あかりキッチン様
スターライト友の会様
西那須野教会様

1月

大森兼義様
草野勇三様
白井ヨシ子様
令和5年那須町二十歳のつどい実行委員会 様
自治労栃木県本部 様

相談コーナー

[心配ごと相談]

日常生活の心配ごとや悩みことなどの相談に応じます。予約の必要はありませんので、相談日にお越しください。



開設日

令和5年4月20日(木)、5月22日(月)、6月20日(火)

開設時間

午前10時～午後3時

開設場所

ゆめプラザ・那須

対応者

民生委員・児童委員2名

問合せ

那須町社会福祉協議会 ☎72-5133

※新型コロナウイルス感染症の影響により中止になる場合がございますので、事前にお問い合わせください。

りんどう作業所通信

問合せ

りんどう作業所

住所 / 那須町大字寺子丙 4-70 ゆうゆうセンター内
電話 / 0287-72-0362

りんどう作業所ってどんなところ？

1 設置の目的

生産活動・創作的活動・社会との交流促進等を通じて自立した日常生活又は、社会生活を営むことができるよう必要な支援を行うことを目的としています。

2 対象

下記の条件をすべて満たす方

- ①那須町内に在住
- ②心身に障害があるため、雇用されることの困難な方
- ③15歳以上の方

3 利用日・利用時間

月～金曜日(祝祭日は休日)
9:00～16:00
※希望者は送迎も可能です。

4 作業内容

アルミ缶作業、ゴム製品のバリ取り、紙すき作業、木工作業、機織り作業、ハンガー組立作業、カフェの運営(ゆめプラザ・那須内)、花苗作業、自動販売機管理など様々な仕事を行っています。

5 年間行事

お花見会、外出訓練、夕涼み会、余暇活動、クリスマス会、勉強会、交流会、各種イベント参加等

6 利用までの流れ

- ①町保健福祉課、りんどう作業所へ相談
- ②施設見学
- ③8週間実習
- ④入所審査会にて入所を検討
- ⑤利用開始

連絡先 町保健福祉課 **0287-72-6917** りんどう作業所 **0287-72-0362**



作業所外観



アルミ缶作業



休憩中



木工作業



外出訓練



作業風景