

なす社協だより



♪ 困ったときは、おたがいさま



今年度も10月から
赤い羽根共同募金運動が
スタートします!
皆様のご協力をよろしく
お願いいたします。



♪ 支え合う人たちがいる



集められた募金は、どのように使われているかご存じですか?
那須町で集められた募金は、那須町の地域のために使われています。

詳しくは2、3ページをご覧ください

那須町社会福祉協議会はこのようにしています。

- 地域福祉の推進
- 介護保険(ケアマネジャー・ホームヘルプ)
- 障がい福祉(ホームヘルプ)
- 障がい児者計画相談支援(利用計画作成など)
- 地域包括支援センター(高齢者総合相談など)
- ボランティアセンター
- 障がい者地域活動支援センターりんどう作業所

10/1から
始まります

12月31日まで

赤い羽根共同募金

皆様からのあたたかいお気持ちは、地域の福祉充実のため次のようなことに使われています。

町内の福祉のために

福祉の応援

- 地区社会福祉協議会活動の強化・支援
- 罹災者給付事業
- 母子寡婦福祉会の育成・支援



令和3年度 こども交流事業 フットゴルフ

高齢者福祉

- シニアクラブ活動の支援
- シルバー大学校同窓会活動の支援



シニアクラブ 令和4年度高齢者健康のつどい

障がい者福祉

- 身体障害者福祉会の育成・支援
- 障害児者親の会の育成・支援



ひきこもりサポーター養成講座

その他

- 災害用備品の整備
- こども交流事業の開催
- ひとり親家庭交流事業の開催

お知らせ

昨年と同様に、赤い羽根の生産不足のため各戸配布用として、赤い羽根ステッカーを配布することとなりました。ご理解のほどよろしくお願いいたします。

県内民間福祉施設・団体のために

老人福祉施設、児童福祉施設、障害者福祉施設等の整備、備品・自動車の購入、団体の事業などのために使われています。

また、県域を越える災害等の準備金としても役立たれています。



募金の方法

戸別募金

各家庭を訪問し、募金を
お願いする方法。



法人募金

法人(企業)に社会貢献活
動の一環として協力して
いただく方法。



窓口募金

公共施設や商店等の窓
口に募金箱を設置する
方法。
社協の窓口でもお預かり
いたします。

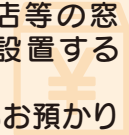

職場募金

職場内で募金をお願い
する方法。



街頭募金

街頭に立ち募金を呼び
かける方法。



今年度
目標額

3,386,000円



皆様からの寄付金は、一度県の共同募金会に全額送金され、その後町社会福祉協議会や県内の施設等に配分されます。

歳末たすけあい募金にも ご協力をお願いします。



新たな年を迎える時期に、支援を必要とする人たちが安心して暮らすことができるよう各種の援護事業を実施するため、共同募金運動の一環として募金活動を行うものです。

那須町シニアクラブ連合会 (老人クラブ)

那須町シニアクラブ連合会では、シニアの健康・生きがいづくりや友愛・奉仕活動などの活動を行っております。多様な活動の中には、趣味やスポーツなど楽しい活動もたくさんあります。今年度は、新型コロナが蔓延する厳しい状況ですが、輪投げ大会やパタンク大会等を開催し、多くの方が参加されました。

気の合う仲間と楽しくお話ししたり、体を元気に動かしたりする機会を持つことがいつまでも健康・長寿の秘訣だと思います。ぜひ一緒に活動してみませんか！



那須町障害児者親の会

那須町障害児者親の会は、会員同士の情報交換・交流を通して、障がい児者の福祉の向上を目指し活動しています。

障がいを持った子を育てる親としての悩みや心配ごとなど、同じような境遇にある方と話すことで心のやすらぎに繋がっています。

コロナ禍で思うように活動が出来ませんが、今年度は那須町トイレマップ改訂版の作成等の活動に取り組んでいます。



▲トイレマップ調査

那須町遺族会

那須町遺族会では、英霊の顕彰、戦没者遺族の福祉増進、戦没者追悼式、戦没者慰霊祭の実施等を行っております。戦没者の子孫の方で、入会をご希望の方につきましては、遺族会事務局(那須町社会福祉協議会内)までお問合せください。



那須町母子寡婦福祉会

那須町母子寡婦福祉会では、会員研修会や那須塩原市の会員の皆さんと交流会を毎年企画し、体操やフラワーアレンジメント、ブローチ作りなどを通して会員同士の親睦を図っています。集会が難しい時期が続いていますが、感染症の状況を考慮しながら、今年も楽しく活動しましょう！



会員募集

上記の各福祉団体に興味・関心のある方は、那須町社会福祉協議会事務局までご連絡ください。

那須町社会福祉協議会 電話 0287-72-5133

こども交流事業

パラリンピック出場経験者も在籍する
栃木レイカーズがコーチとして参加！

車いすバスケットボール体験

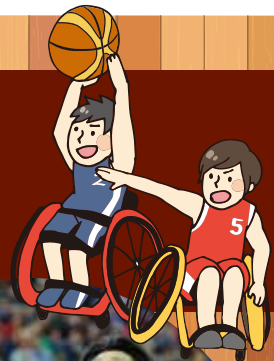

- 日時** 令和4年11月5日(土) 9:30~12:15
- 場所** 那須町文化センター
- 対象者** 町内在住の小学4年生~中学3年生
- 定員** 30名 ※人数次第で中止になることもありますのでご了承ください。
- 参加費** 無料
- 申込** 10月14日(金)までに電話または窓口にてお申込みください。
- その他** お申込みされた方には別途詳細を通知いたします。
- 問合せ・申込** 令和4年10月14日(金)

地域福祉係

TEL 0287-72-5133

受付時間

8:30~17:15(土日祝を除く)

ひとり親家庭ふれあい交流会を開催します！

親子でパイづくり体験！ おいしいアップルパイを作っちゃおう！



- 日時** 令和4年12月3日(土)10時~12時 ※9:45分集合
- 場所** お菓子の城那須ハートランド(現地集合)
- 費用** 無料
- 対象者** 町内在住で中学生以下の子がいるひとり親家庭の親子
- 定員** 10組(先着順)
- 申込** 11月15日(火)までに電話または窓口にてお申込みください。



直径約10cmの
パイを1人2個
作ります。

問合せ・申込

地域福祉係

TEL 0287-72-5133

※新型コロナウイルスの影響により、中止になる場合がありますので、ご了承ください。

令和
4年度

栃木県社会福祉協議会会長賞を受賞!

第28回栃木県民福祉のつどいにおいて、本会役員が表彰されました。この表彰は永年、社会福祉活動に協力援助した方に感謝の意を表するものです。
受賞おめでとうございます。

那須町社会福祉協議会 監事
高藤 昭夫 様

介護のためのワンポイントアドバイス

転てん(Ten) 倒とう(+)

10月10日は「転倒予防の日」です。

高齢者の転倒の約半数は、自宅で起こっています。庭、玄関、リビング等の身近なところに転倒の危険が潜んでいます。

自宅での転倒を防ぐためには日頃から床に物を置かないこと、カーペットの端は滑り止めなどで固定すること、庭や近所でもサンダルではなく足の甲やかかとを包む履き物を選ぶこと等、ちょっとした心がけで転倒予防になります。



社会福祉協議会には
介護支援専門員(ケアマネジャー)がいます。



最近、病気やけがで入院したら体力や気力が落ちてしまったとか、さまざまな理由により介護が必要になってしまったことなどご家族が介護の仕方が分からないという不安はありませんか? 介護保険の事もよくわからないし、介護サービスを利用するなんて抵抗がある…と思う方もいるのでは…。介護が必要になっても、住み慣れた那須町で安心して暮らせるようケアプランを作成し、継続的にご利用者、ご家族様の相談を受けてまいります。

当事業所のケアマネジャーは4名、日々奮闘しています。よろしくお願いいたします。

問合せ

介護事業係

TEL 0287-72-5133

令和4年度

普通会员会費、特別会員会費へのご協力ありがとうございます

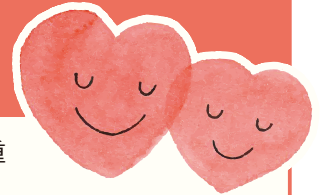

皆さまからお寄せいただいた会費は、社会福祉協議会が実施する各種地域福祉活動の貴重な財源として活用させていただきます。

		令和3年度実績	
普通会员(個人)	年会費 500円	2,511,500円	5,023戸
特別会員(施設、事業所等)	年会費 1口 3,000円	60,000円	16件 (内1件5口)

特別会員 ※順不同・敬称略

(有)イナバ	特別養護老人ホーム ゆたか苑
器の店 遊クラフト	那須興行(株)
(株)ケイエムシー	那須中央観光バス(株)
JAなすのサービス(株) オートパル那須	那須野農業協同組合 那須支店
特定非営利活動法人 つなぎ(5口)	マ・メゾン光星
特定非営利活動法人 フロレンス那須	聖園那須老人ホーム
特別養護老人ホーム 寿山荘那須	和洋創作ダイニングこまつや
特別養護老人ホーム なすの苑	

施設や事業所等からの特別会員を随時、受け付けておりますので、ご理解とご協力をお願いいたします。

ご寄付・善意 ありがとうございました

連合栃木那須地域協議会様より
タオルと寄付金のご寄付を
いただきました。
ありがとうございました。



5月

草 野 勇 三 様
松 本 和 雄 様
連合栃木那須地域協議会 様
那須町ギターアンサンブル ぼこあぼこ 様

6月

大 森 兼 義 様
草 野 勇 三 様
君 島 郁 様
西 那 須 野 教 会 様
結 の 会 様

7月

草 野 勇 三 様
昭和45年度卒那須高同級会 様

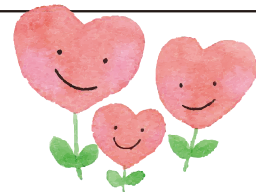

相談コーナー

[心配ごと相談]

日常生活の心配ごとや悩みごとなどの相談に応じます。
予約の必要はありませんので、相談日にお越しください。



開設日

10月20日(木)、11月21日(月)、
12月20日(火)

開設時間

午前10時～午後3時

開設場所

ゆめプラザ・那須

対応者

民生委員・児童委員2名

問合せ

那須町社会福祉協議会 ☎72-5133

※新型コロナウイルス感染症の影響により中止になる場合がございますので、事前にお問い合わせください。

おもいやり食料品等配布会に関する詳細については、社協だより第274号をご覧ください。



おもいやり食料品等配布会 ご協力ありがとうございました!

多くの食料品や日用品が 集まりました!

配布会を開催するにあたり7月4日から15日までの期間、寄付品を募集いたしました。食料品475点、日用品等181点のご寄付をいただきました。
大変ありがとうございました。



第1回配布会を開催しました!

令和4年7月24日(日)にゆめプラザ・那須で配布会を開催しました。多くの方々に来ていただき、「大変助かります。」「ありがとうございました。」などの感謝の言葉をいただきました。缶詰やレトルト食料、マスクやトイレットペーパー、洗剤などをお持ち帰りになる方が多くいらっしゃいました。



民生委員・児童委員の方々に ご協力をいただきました。

配布会開催に伴う食料品の仕分け準備や開催当日の運営に6名の民生委員・児童委員の方々にご協力していただきました。この配布会をとおして、地域の身近な相談相手として民生委員・児童委員、本会ともに、より相談しやすい関係性を築いていきたいと思っておりますので、よろしくお願いします。



次の
お知らせ

次回フードドライブBOX
設置及び日用品預かり期間

期間: 令和4年10月3日(月)~14日(金)
場所: ゆめプラザ・那須

次回おもいやり食料品等
配布会開催日時

日時: 令和4年10月23日(日)13:00~15:00
場所: 湯本支所



生活福祉資金 新型コロナウイルス感染症特例貸付 実施状況

本会では、令和2年3月25日より、新型コロナウイルス感染症の影響による休業や失業で収入が減少し、生活資金にお困りの方へ向けた、緊急小口資金及び総合支援資金(生活支援費)の特例貸付を実施してきました。

令和4年8月分までの実施状況は、下記のとおりになります。

種目	内容	問合せ件数	申込件数	備考
緊急小口資金	20万円を上限に貸付	911件	298件	令和4年9月末まで受付中
総合支援資金	下記月額上限を最大3か月分貸付 ○単身世帯 月額上限15万円 ○複数世帯 月額上限20万円	450件	170件	令和4年9月末まで受付中
総合支援資金(延長)	総合支援資金を最大3か月分延長	107件	57件	令和3年6月末受付終了
総合支援資金(再貸付)	総合支援資金を最大3か月分再申請	254件	103件	令和3年12月末受付終了
計		1,722件	628件	