

令和 3 年 度  
事 業 報 告 書

社会福祉法人 那須町社会福祉協議会

## 目 次

I	社会福祉協議会	1
1	事業報告	1
2	事業実績	3
3	小地域福祉活動計画	4
4	共同募金活動	5
5	相談・支援事業	6
6	法人運営及び組織体制	7
II	ボランティアセンター事業	8
1	事業報告	8
2	事業実績	8
III	生活支援体制整備事業	10
1	事業報告	10
2	事業実績	10
IV	日常生活自立支援事業	11
1	事業報告	11
2	事業実績	11
V	居宅介護支援事業	13
1	事業報告	13
2	事業報告	14
VI	訪問介護事業	15
1	事業報告	15
2	事業実績	15
VII	障害福祉サービス事業	17
1	事業報告	17
2	事業実績（障害福祉サービス事業）	17
VIII	障害児者相談支援事業	18
1	事業報告	18
2	事業実績	18

IX	地域活動支援センターりんどう作業所事業	19
1	事業報告	19
2	作業実績	20
X	地域包括支援センター事業	21
1	事業報告	21
2	事業実績	23
3	活動実績	25

参考資料 令和3年度社会福祉協議会関係団体事業

別紙 生活福祉資金新型コロナウイルス特例貸付月別集計表

# I 社会福祉協議会

## 1 事業報告

(令和3年4月～令和4年3月末)

期 日	事 業 名	場 所	内 容
R3. 4. 1	辞 令 交 付 ・ 会 長 訓 示	ゆめプラザ・ 那 須	辞令交付・会長訓示
5. 19	決 算 監 査	ゆめプラザ・ 那 須	令和2年度事業報告について、令和2年度社会福祉事業及び公益事業収支決算について
6. 3	第 1 回 理 事 会	ゆめプラザ・ 那 須	令和2年度事業報告の承認、令和2年度社会福祉事業及び公益事業収支決算の承認、評議員選任候補者の推薦及び評議員選任・解任委員会の開催、定時評議員会の招集について
6. 3	評 議 員 選 任 ・ 解 任 委 員 会	ゆめプラザ・ 那 須	推薦評議員の承認について
6. 11	那須町こどもの貧困対策推進会議	ゆめプラザ・ 那 須	町内の貧困状況等について、保護者や教師へ向けたアンケートの実施、計画書作成について
6. 17	定 時 評 議 員 会	ゆめプラザ・ 那 須	役員（理事・監事）の選任について、令和2年度事業報告の承認について、令和2年度社会福祉事業及び公益事業収支決算の承認について、財産目録の承認について
6. 17	第 2 回 理 事 会	ゆめプラザ・ 那 須	正副会長の選任について 評議員選任・解任委員の選任について
6. 25	第 1 回 地 区 社 協 会 長 会 議	ゆめプラザ・ 那 須	月別主要事業計画について 地区社協に対する助成事業について 赤い羽根共同募金運動におけるバッジ募金について
7. 21	第1回社会福祉法人事業所連絡会議	ゆめプラザ・ 那 須	地域貢献について
7. 21	第 1 回 福 祉 避 難 所 検 討 会 議	ゆめプラザ・ 那 須	福祉避難所について HUGについて
8. 19	第 3 回 理 事 会 （ 書 面 開 催 ）	ゆめプラザ・ 那 須	令和3年度共同募金事業計画について 会長の職務執行状況について
9. 14	第 2 回 地 区 社 協 会 長 会 議	ゆめプラザ・ 那 須	令和3年度共同募金事業計画について 前半と後半2部制に分けて説明
11. 11	令 和 3 年 度 中 間 監 査	ゆめプラザ・ 那 須	令和3年度上半期事業報告、令和3年度上半期予算執行状況の監査
11. 21	こ ど も 交 流 事 業	那須国際カントリークラブ	フットゴルフ体験 同年代の繋がりを作ることや町内にある資源や特色と触れ合うことで、那須町に愛着を持たせる目的
11. 29	栃 木 県 指 導 監 査	ゆめプラザ・ 那 須	令和3年度社会福祉法人一般指導監査 法人組織運営・資産管理、会計経理について
11. 30	第2回社会福祉法人事業所連絡会議	ゆめプラザ・ 那 須	HUG（避難所運営ゲーム）の実施
12. 6	歳 末 た す け あ い 配 分 会 議	ゆめプラザ・ 那 須	配分対象者名簿の審査について、資金の状況及び配分計画について
12. 7	那須町こどもの貧困対策推進会議	ゆめプラザ・ 那 須	町内の貧困状況等について、保護者や教師へ向けたアンケートの実施、計画書作成について
12. 20	令 和 3 年 度 歳 末 見 舞 金 の 配 布	町 内	民生委員による見舞金の配布
12. 23	災 害 時 に お け る 協 力 体 制 に 関 す る 協 定 締 結 式	ゆめプラザ・ 那 須	黒磯那須青年会議所との協定書調印
R4. 1. 4	辞 令 交 付 ・ 会 長 訓 示	ゆめプラザ・ 那 須	辞令交付、会長訓示（局長代読）
2. 9	福 祉 学 習 講 演 会	伊王野地区基幹集落センター	演題：「不登校・ひきこもりの現状と必要とされるご近所の関りとは」 講師：ポラリスとちぎセンター長 中野謙作氏

期 日	事 業 名	場 所	内 容
2. 10	善意銀行・松の実基金 運 営 委 員 会	ゆめプラザ・ 那 須	善意銀行寄付金の運用（案）について 那須町福祉振興基金（松の実基金）の運用（案）について
2. 20	福 祉 学 習 講 演 会	芦野地区基幹 集 落 セ ン タ ー	演題：「不登校・ひきこもりの現状と必要とされるご近所の 関りとは」 講師：ポラリスとちぎ センター長 中野謙作 氏
2. 24	福 祉 学 習 講 演 会	ゆめプラザ・ 那 須	演題：「不登校・ひきこもりの現状と必要とされるご近所の 関りとは」 講師：ポラリスとちぎ センター長 中野謙作 氏
3. 3	那須町こどもの貧困対策推進会議	ゆめプラザ・ 那 須	町内の貧困状況等について、保護者や教師へ向け たアンケートの実施、計画書作成について
3. 11	第 4 回 理 事 会	ゆめプラザ・ 那 須	令和3年度公益事業補正予算の承認、令和4年度事業計画の承 認、令和4年度社会福祉事業及び公益事業収支予算の承認、評 議員会の招集について 他
3. 28	第 2 回 評 議 員 会	ゆめプラザ・ 那 須	令和3年度公益事業補正予算の承認、会員会費規程の一部訂正 について、令和4年度事業計画の承認、令和4年度社会福祉事業 及び公益事業収支予算の承認

## 2 事業実績

令和3年度は、昨年度に引き続き新型コロナウイルス感染症の影響により、計画していた交流事業やふれあいルーム等の人が集まる事業をはじめ、会議の開催も難しい時期が続き、各事業に支障をきたす結果となりました。

そのような中、第4期那須町地域福祉活動計画、小地域福祉活動計画については、見守り等を中心に推進を行いました。

さらに、今年度から受託しました、日常生活自立支援事業（あすてらす）については、順調に運営する事ができました。

また、生活支援体制整備事業第2層については、コーディネーターの活動を強化し、地域での調査活動等にも取り組みました。

### (1) 地域福祉活動

- ①第4期那須町地域福祉活動計画の推進
- ②社協活動の周知と啓発のため、広報紙「なす社協だより」の発行（年4回）、ホームページの充実、即時性のある情報を発信
- ③社会福祉法人事業所連絡会議の開催（公益的な取組、福祉避難所について協議）、訓練としてHUG（避難所運営ゲーム）の実施（5法人6施設参加）
- ④福祉関係機関・団体等のネットワークづくりの促進・連携強化
- ⑤ひきこもり支援の学習会を開催（3回3地区で実施、第2層協議体2地区合同研修会として3回実施）
- ⑥車いす等を使用する方を対象とした福祉車両の貸出 貸出回数 36回
- ⑦自立高齢者、身体障がい者等を対象とした福祉用具の貸出 貸出回数 24回
- ⑧地域福祉増進のため、イベント用品及びスポーツ用品の貸出 貸出回数 27回
- ⑨ひとり親家庭への相談支援
- ⑩子供交流事業を実施（フットゴルフ 10名参加）

### (2) その他の福祉事業

- ①町内法人事業所と連携した訪問相談事業（福祉お気軽相談）の実施
- ②火災その他の被災者に対する見舞
- ③福祉教育校からの実習生の受入れ（国際医療福祉大学生3名、マロニエ医療福祉専門学校生1名）
- ④福祉イベントへの後援及び協力
- ⑤その他関係団体を支援（参考資料参照）

### 3 小地域福祉活動計画

#### (1) 計画推進地区（18地区社協）活動報告

(令和3年4月～令和4年3月末)

地区	会議、事業等
黒田原	推進会議（10/22, 11/25, 12/16, 3/23）、地区社協だより編集委員会（1/26, 3/7） 見守り活動啓発チラシの配布、見守りマップ更新（3自治会）、ふれあいルーム（上ノ原地区）（12/15, 1/19）
田中	高齢者と児童生徒を含む地域交流事業（12/19）
高久	見守りマップ作り（第6自治会）、高齢者と児童生徒を含む地域交流事業（6/18） ふれあいルーム（11/13, 11/15, 12/15）
田代	役員会（11/26）、地区社協だより発行（店舗等配布用・各戸配布用）
室野井	役員会（7/12, 11/19）、社協だより発行（12月）
湯本	常任理事会・理事会（7/14, 10/27）、見守り研修会（12/8）、地区社協だより「温泉たまご」発行（10月）
池田	推進会議（6/18, 11/15, 12/10）、理事会（7/20） 第2自治会見守りマップ作成、第2自治会見守り活動チラシ発行
大沢	地区社協だより発行（7月）
大島	役員会（11/2, 11/25）、地区社協だより発行（12月）、友愛訪問事業（12/19） 中原地区見守り活動（会議1回、見守り活動周知チラシ配布）、小島地区見守り活動（会議12/3）
逃室	役員会（4/7, 10/20, 11/17）、見守り会議（6/16）、推進会議（5/19） 地区社協だより発行（5月、12月）、友愛訪問事業（12/26）
夕狩	推進会議（10/26）推進会議見守り対象者確認（1/18）見守り活動チラシ発行（2回）
成沢	推進会議（12/15, 1/21）、見守りマップ更新、地区社協だより発行 ※那須高校総合的な探求の時間学生受け入れ協力（10/27）
芦野	ふれあいルーム（6/15, 7/20）、高齢者と児童・生徒との地域交流事業（10/6）
寄居	推進会議（10/12, 12/7）、見守りマップ更新、防災マップ作成
富岡	推進会議（10/16）、見守りマップ更新、見守り活動チラシ発行
伊王野	推進会議（11/24）、全体ふれあいルーム（4/6, 5/11, 6/14, 7/12, 11/16, 12/7, 1/13） 見守りマップ作成途中、見守り活動チラシ発行、地域見守り支援事業
美野沢	推進会議（10/10）見守り活動チラシ発行
稲沢	推進会議（11/2, 12/9, 1/11） 稲沢・沼野井地区見守りマップ更新、見守り活動チラシ発行

◎ふれあいルーム事業の運営費助成と活動支援を支援

4地区社協実施、延べ14回開催、延べ参加者234名

◎地域見守り支援事業を1地区社協で実施

◎高齢者と児童を含む地域交流事業を3地区社協で実施

#### 4 共同募金活動

##### (1) 赤い羽根共同募金活動

①活動期間 令和3年10月1日～12月31日

②募金額(法人募金は振込により実施、街頭募金は感染症対策を講じて実施)

区 分	募 金 額
戸 別 募 金 18 地区	2,502,800 円
バ ッ チ 募 金 11 地区	170,100 円
法 人 募 金 93 件	576,000 円
窓 口 募 金 26 カ所	63,587 円
職 場 募 金 2 カ所	26,090 円
学 校 募 金 2 校	9,206 円
幼 稚 園 募 金 1 カ所	10,000 円
保 育 園 募 金 1 カ所	2,177 円
街 頭 募 金 2 カ所	11,873 円
イ ベ ン ト 募 金 0 カ所	0 円
預 金 利 子	6 円
合 計	3,371,839 円

〈募金内訳〉 A募金額 1,061,000 円  
B募金額(次年度配分) 2,310,839 円

③募金の使途 地区社協活動支援、シニアクラブ・福祉団体活動支援  
など

##### (2) 歳末たすけあい募金活動

①活動期間 令和3年11月1日～11月30日

②募金額

区 分	募 金 額
戸 別 募 金	1,515,200 円
篤 志 募 金	60,000 円
預 金 利 子	3 円
前 年 度 繰 越 金	1,409,899 円
合 計	2,985,102 円

③募金の使途

・歳末見舞金

使 途	対象人数	単 価	配分金
要 支 援 世 帯	5	20,000円	100,000 円
〃 人 数	3	5000円	15,000 円
一人暮らし高齢者 (79歳以上)	353	3000円	1,059,000 円
交 通 遺 児 (高校生まで)	1	10000円	10,000 円
里 子 (高校生まで)	0	10000円	0 円
合 計	362		1,184,000 円

・地域福祉事業 ミニフードバンク事業 34,390 円

・福祉教育講座開催費他 10,070 円

計 1,228,460 円

次 年 度 剰 余 金 1,756,642 円



## 5 相談・支援事業

### (1) 心配ごと相談所の受託運営状況

開催回数：10回（8月・9月は中止） 相談件数：2件

所長1名、副所長1名、相談員6名、計8名（民生委員）で運営

※コロナ禍のため、通常3名で行っていた相談員を2名に減らして開設。

### (2) ミニフードバンクの開設と運営

緊急的かつ一時的に食料などを確保できなくなり、生命・身体の安全が確保できない低所得者等へ食料等の現物を給付し、その後の生活を健全に維持できるように支援しました。

給付件数：11世帯・24名に食料給付

主な内容：米、乾麺、パンの缶詰、缶詰、レトルト食品、調味料等

預託件数：12件

### (3) 栃木県社会福祉協議会事業

#### ① 生活福祉資金貸付事業

令和3年度貸付件数

225件

【内訳】

教育支援資金

1件

新型コロナウイルス特例貸付

224件

※別紙参照

### (4) 那須町社会福祉協議会事業

#### ① 社会福祉金庫貸付事業会計

令和2年度繰越金		1,857,585円	
貸付額	△	515,000円	26件
返済額		661,000円	100件
預金利息	子	19円	
令和3年度末現在高		2,003,604円	

#### ② 高額療養費貸付事業会計

令和2年度繰越金		1,682,264円
預金利息	子	16円
令和3年度末現在高		1,682,280円

#### ③ 善意銀行会計

令和2年度繰越金		2,316,345円	
預託金		543,643円	50件
指定支払	△	300,000円	5件
一般支払（火災見舞金）	△	10,000円	1件
通常支払（事業費繰出）	△	0円	0件
預金利息	子	23円	
令和3年度末現在高		2,550,011円	

## 6 法人運営及び組織体制

### (1) 普通会员、特别会員の加入促進（自主財源の確保）

#### ① 本会会費

ア 普通会员（500円/戸）	2,511,500 円	5,023 戸
イ 特别会員（3,000円/件）	60,000 円	16件（内1件5口）
計	2,571,500 円	

### (2) 那須町福祉振興基金（松の実基金）の有効活用（自主財源の確保）

① 令和2年度繰越金	130,533,854 円	
② 令和3年度預託金	1,930 円	1 件
③ 〃 預金利子	8,776 円	
④ 基金取崩し（事業費繰出）	△ 8,287,800 円	
⑤ 令和3年度末現在高	122,256,760 円	

### (3) 基本財産積立金

① 基本財産額	1,000,000 円
---------	-------------

### (4) 理事会等の開催

① 理事会	4回（書面開催1回含む）
② 評議員会	2回（定時評議員会1回含む）
③ 地区社協会長会議	2回（2部制開催1回含む）

### (5) 事務局体制の強化

- ① 保健、福祉、介護事業等を効率的に実施するため、町保健福祉課と情報交換、協議及び調整等の職員連絡会議を開催
- ② 職員及び各係相互の情報交換・伝達及び調整を行うため、職員会議を隔月で開催 また、係長会議を定例で開催

#### ※その他

社協推進・広報部会、講座研修部会を開催

職員研修として、学校教育課主催「心の教育関係者研修会」に参加。

（内容：ヤングケアラーについて）

## II ボランティアセンター事業

### 1 事業報告

(令和3年4月～令和4年3月末)

期 日	事 業 名	場 所	内 容
R3. 6. 11 ～R4. 3. 3	那須町子どもの貧困対策推進計画 策定委員会	ゆめプラザ・ 那 須	町内の貧困状況について、保護者や教師へ向けたアンケートの実施について
6. 21	那須町高齢者見守りネットワーク 事業運営協議会	那 須 町 役 場	那須町の高齢者の状況等について、協定事業所等からの通報状況について
12. 1	災害ボランティア養成講座	ゆめプラザ・ 那 須	町内企業等の方との連携に向けて、災害時に協力してもらえるような体制を構築し、それぞれの立場でできる事を考え、災害に強いまちづくりを目指すことを目的に開催。
12. 20	やさしい手話講座（昼の部：月曜日） （全10回12/20～3/14）	ゆめプラザ・ 那 須	障がい者への様々な偏見や誤解をなくし、心のバリアフリーを育み、一人でも多くの人に手話を知ってもらい普及することを目的に開催。（参加者10名）
R4. 1. 17	中・高校生向けボランティア講座	那 須 高 等 学 校・特 別 養 護 老 人 ホ ー ム す の 苑	高齢者施設の日常生活について説明を受け、利用者の方との会話交流を行うことで相互理解を深めることを目的に開催。（Zoom）
1. 27	地域生活アシストボランティア 養成講座	ゆめプラザ・ 那 須	高齢者の増加に伴い、地域で困りごとなどを手助けしてくれる方や、住民主体による支え合い・助け合い活動の中心となるキーパーソンを養成し、見守り活動の推進を目的に開催。（参加者34名）

※ はじめてのボラ入門講座は中止

### 2 事業実績

#### (1) 地域ボランティアの発掘、育成

①ボランティア講座4回（延べ13回開催） 参加者59名（延べ人数146名）

②古切手及びベルマーク収集

#### (2) ボランティアの登録及び組織化の推進

・団体登録 22団体 306名、個人登録 23名 合計329名

#### (3) ボランティアに関する相談、コーディネートの実施

・相談 28件 ・連絡調整 68件

・依頼 22件 ・訪問 4件

#### (4) ボランティア団体への支援

①ボランティア団体研修会等の会場調整

②ボランティア活動に関する情報提供

(5) ボランティア活動周知と啓発のため広報紙発行、ホームページ掲載

- ①事業周知と啓発のため広報紙「YOROZU」発行（15日発行）8回発行
- ②なす社協だよりに掲載
- ③社協ホームページに掲載

(6) 町内学校との連携及び支援

- ①小・中・高等学校で行う福祉教育への協力
- ②那須高校ともだちプロジェクト協力（全4日間受入れ）  
サウンドテーブルテニス、成沢公民館清掃、防災学習（炊出し他）等の体験活動を実施

(7) 子育て支援センターとの連携

- ①子育て支援センター事業託児ボランティア協力（計11回 延べ33名）
- ②ひとり親世帯や生活困窮世帯等への支援について相談・協力
- ③障害児の登校支援

(8) ボランティア活動保険の加入促進

- ・保険加入者 256名
- ①なす社協だよりに掲載
- ②社協ホームページに掲載

### Ⅲ 生活支援体制整備事業

#### 1 事業報告

(令和3年4月～令和4年3月末)

期 日	事 業 名	場 所	内 容
4. 8	第 1 回 なす あった会	ゆめプラザ・ 那 須	令和3年度の活動について
5. 6	第 2 回 なす あった会	ゆめプラザ・ 那 須	令和3年度上半期の活動について 移動支援の事例について なすあった会のPRについて
6. 3	第 3 回 なす あった会	ゆめプラザ・ 那 須	移動支援の事例について (静岡県島田市金谷地区事例) なすあった会のPRについて (チラシ作成) 寸劇について
7. 1	第 4 回 なす あった会	ゆめプラザ・ 那 須	移動支援の事例について (静岡県島田市金谷地区事例) なすあった会のPRについて (チラシ作成) 寸劇について
10.14	第 5 回 なす あった会	ゆめプラザ・ 那 須	移動支援の事例に対する質問について なすあった会のPRについて (チラシ作成) 寸劇について
11.11	第 6 回 なす あった会	ゆめプラザ・ 那 須	移動支援について、広報紙『なすはあった会よ』創刊号につい て、寸劇について、先進地視察について
12. 2	第 7 回 なす あった会	ゆめプラザ・ 那 須	移動支援について 広報紙『なすはあった会よ』第2号について 先進地視察について
1.17	令和3年度なすあった会見学	サ ロ ン 笑 楽 幸	サロン見学及び概要説明 サロン参加者が多くなるための話し合い
1.27	生活アシストボランティア講座	ゆめプラザ・ 那 須	生活支援体制整備事業の説明 寸劇動画の上映
3. 3	第8回なすあった会 (書面開催)	ゆめプラザ・ 那 須	『サロン・笑楽幸』について、広報紙『なすはあった会よ』第 2号について、来年度の視察研修候補先について、来年度の話し 合いについて
3. 8	近隣地区社協情報交換連絡会合同研修会 (第2層協議体)	ゆめプラザ・ 那 須	演題: 「災害時に逃げ遅れの無い地区を目指して」 講師: NPO法人那須フロンティア 理事長 荻原喜茂 氏 対象: 黒田原・田中・成沢、大島・迹室・夕狩
3.16	近隣地区社協情報交換連絡会合同研修会 (第2層協議体)	ゆめプラザ・ 那 須	演題: 「災害時に逃げ遅れの無い地区を目指して」 講師: NPO法人那須フロンティア 理事長 荻原喜茂 氏 対象: 高久・田代・室野井/湯本・池田・大沢
3.17	近隣地区社協情報交換連絡会合同研修会 (第2層協議体)	伊王野地区基幹 集落センター	演題: 「災害時に逃げ遅れの無い地区を目指して」 講師: NPO法人那須フロンティア 理事長 荻原喜茂 氏 対象: 芦野・寄居・富岡/伊王野・美野沢・稲沢

#### 2 事業実績

##### (1) 第1層協議体 (那須町全域) について

- ① 第1層コーディネーター (常勤兼務) 2名

第1層協議体の運営及び第2層協議体の運営

- ② 広報活動 広報誌「なすはあった会よ」創刊号 発行

なす社協だより第270号に掲載

- ③ その他の活動 JAなすの移動金融購読なっちゃん号見学 (なすあった会で情報提供)

模擬生活支援ボランティア体験ゲーム改良

保健福祉課担当職員との会議前打合せを開催

##### (2) 第2層協議体 (町内全6地区) について

- ① 第2層コーディネーター (非常勤) 4名 ※2地区未配置

第2層協議体運営及び担当地区内社協の見守り会議、ふれあいルーム等参加協力

- ② その他の活動 芦野・寄居・富岡地区における移動販売、配達対応店舗調査

## IV 日常生活自立支援事業

### 1 事業報告

(令和3年4月～令和4年3月末)

期 日	事 業 名	場 所	内 容
R3. 4. 7	日常生活自立支援事業 生活支援員委嘱状交付式	ゆめプラザ・ 那 須	生活支援員の委嘱状交付
4. 22	令和3年度日常生活自立支援事業 新任専門員研修会	宇 都 宮 市	日常生活自立支援事業の概要説明
4. 22	第1回あすてらす連絡会議	宇 都 宮 市	令和3年度年間予定等について 令和3年度定期報告様式について 等
6. 7	令和3年度日常生活自立支援事業 社 協 訪 問	ゆめプラザ・ 那 須	状況確認及び意見交換
6. 16	第2回あすてらす連絡会議	宇 都 宮 市	あすてらす事業における適正な運営の確保 あすてらすの対象者基準について
8. 18	第3回あすてらす連絡会議	ゆめプラザ・ 那 須	県社協からの報告事項 (Zoom) 事例検討
9. 27	令和3年度専門員実践力強化研修 I	ゆめプラザ・ 那 須	オンデマンド配信 (Zoom) 事例検討
10. 29	令和3年度運営監視委員会 に よ る 訪 問 調 査	ゆめプラザ・ 那 須	基幹的社協訪問調査
12. 9	第5回あすてらす連絡会議	宇 都 宮 市	講演：対人援助者として求められる視点について 講師：立川市社会福祉協議会 比留間氏
R4. 2. 16	第6回あすてらす連絡会議	ゆめプラザ・ 那 須	令和4年度予算・事業計画について (Zoom) 県社協からの報告事項について
3. 2	日 常 生 活 支 援 事 業 生 活 支 援 員 研 修 会	ゆめプラザ・ 那 須	演題：消費者被害を察知するポイントについて 講師：那須町消費生活センター 長谷川 節子 氏

### 2 事業実績

#### (1) 利用者数

認知症等高齢者等 9名 知的障害者等 6名 精神障害者等 10名

その他 1名 計26名

※令和3年度 新規契約者 4名 解約者 4名

#### (2) 支援者数

① 自立生活支援専門員 1名 (職員)

② 生活支援員 11名 (職員1名、非正規職員10名)

#### (3) 相談件数及び支援時間数

①相談件数 361件

②延べ支援時間数 488時間 (内生活保護者 283時間)

(4) 利用料及び生活支援員活動費

(単位：円)

年 月	利用料請求額	生活保護者利用料免除額	生活支援員活動費
R3. 4月	22,000	35,000	41,000
5月	17,000	26,000	25,000
6月	20,000	35,500	35,000
7月	19,000	29,000	34,000
8月	23,500	31,000	38,000
9月	24,000	30,000	33,000
10月	28,500	29,000	33,000
11月	23,500	29,000	34,000
12月	25,500	33,500	40,000
R4. 1月	26,500	30,500	33,000
2月	23,500	29,500	32,000
3月	26,500	27,500	33,000
合計	279,500	365,500	411,000

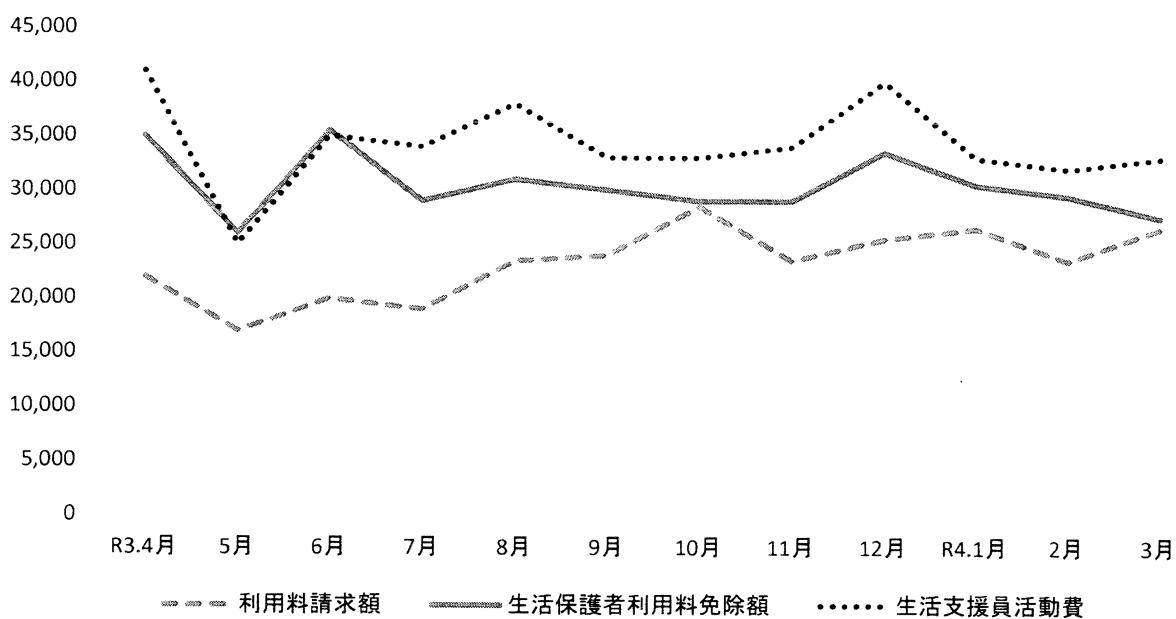

※利用料請求額について      ・ ・ ・ 支援1時間×1,000円の費用+書類等預かりサービス月額500円。

※生活支援員活動費について      ・ ・ ・ 非正規職員に対し、支援を実施した際に旅費を支給。

支援1時間×1,000円の積算。

## V 居宅介護支援事業

### 1 事業報告

#### (1) 研修会等

(令和3年4月～令和4年3月末)

期 日	事 業 名	場 所	内 容
R3. 4. 21	とちぎケアマネジャー 介護報酬説明会 (居宅)	ゆめプラザ・ 那 須	R3年度介護報酬改正、居宅介護運 営に関すること (Zoom)
5. 18	那須町ケアマネジャー 連絡協議会及び総会	ゆめプラザ・ 那 須	前年度まとめ新年度計画
7. 8	那須町介護保険事務説明会	書 面 開 催	R3年度介護報酬改正の内容につい て
7. 13	自然災害、感染症BCP作成の ポイントオンライン研修	ゆめプラザ・ 那 須	必要な準備について等
9. 8 ～9	「適切なケアマネジメント 手法」動画視聴研修	ゆめプラザ・ 那 須	包括合同で2日間で設定。ケアマ ネジメント共通理解
10. 13	那須塩原市社協合同共同研修会	ゆめプラザ・ 那 須	情報交換と事例検討会
10. 22	自立支援型地域ケア会議実施に 向けた研修会	那 須 町 文 化 セ ン タ ー	自立支援型模擬地域ケア会議
11. 10	那須地区在宅介護連携センター 懇談会	大 田 原 市	在宅医療連携についての講演と情 報交換
11. 17	市町社協介護・障害サービス 管理者連絡会議	宇 都 宮 市	講義・事例報告・情報交換
11. 17	那須町ケアマネジャー 連絡協議会研修	ゆめプラザ・ 那 須	すぐ分かる、手軽に使えるICFに ついて
12. 14	とちぎケアマネジャー協会 管理者研修	ゆめプラザ・ 那 須	虐待防止について (Zoom)
12. 17	とちぎケアマネジャー協会 アセスメント研修	ゆめプラザ・ 那 須	ICFモデルのアセスメントについ て (Zoom)
R4. 1. 13	令和3年度那須町 「心の教育関係者研修会」	ゆめプラザ・ 那 須	講話「ヤングケアラーに大人がで きること」
2. 2	那須地区在宅介護連携センター 研修会	ゆめプラザ・ 那 須	講演「認知症を深める」 (Zoom)
3. 17	災害支援に関する地区 ケアマネ連絡協議会研修	ゆめプラザ・ 那 須	県協会の報告 (BPC策定・個別避難計 画・災害支援) 意見交換 (Zoom)
3. 18	リーガルサポート意思決定シン ポジウム	ゆめプラザ・ 那 須	講演:後見事務における意思決定支援 とパネディスカッション (Zoom)

・新型コロナウイルス感染症予防により、Web研修の開催が増えた分、参加しやすくなった。

#### (2) ケース共有会議

- ・利用者の情報共有によりケアマネジメントの質の向上、互いの業務内容について確認  
を行い、ケースに関する協力体制を構築することを目的に、毎月開催。
- ・困難な課題を持つ利用者の対応や、在宅医療、要介護の高い利用者についての対応。  
高齢者ケアマネジメントの安定化にもつながっている。

#### (3) 感染症・自然災害対策

- ・感染対策を行っての訪問業務を行った。
- ・3/16の地震後、災害・緊急用利用者基本情報シートを活用し、優先順位にしたがって  
電話での安否確認を行った。



## 2 事業実績

### (1) ケアプラン作成実績

(令和3年4月～令和4年3月末)

年 月	新規契約件数	計画作成実績	介護給付費決定額
4月	4 件	50 件	597,970 円
5月	2 件	48 件	571,650 円
6月	4 件	52 件	633,400 円
7月	1 件	52 件	682,910 円
8月	1 件	49 件	608,180 円
9月	2 件	52 件	622,230 円
10月	3 件	49 件	596,160 円
11月	1 件	50 件	573,900 円
12月	3 件	49 件	675,890 円
R3.1月	1 件	48 件	577,620 円
2月	1 件	46 件	579,120 円
3月	2 件	48 件	599,600 円
合計	25 件	593 件	7,318,630 円

※2月・3月分については見込額

前年実績	13 件	610 件	6,939,820 円
前年比	12 件	-17 件	378,810 円

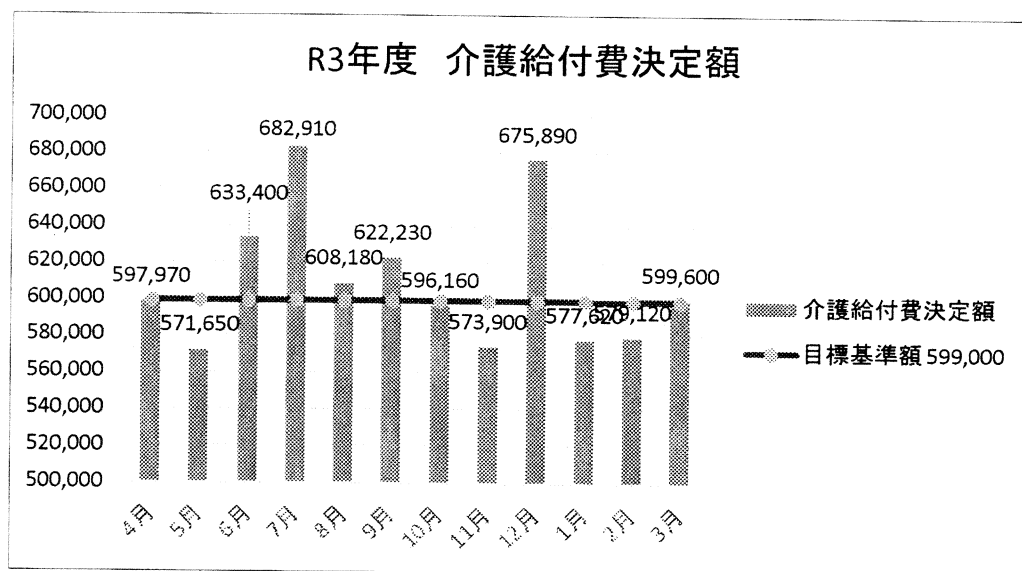

### (2) 介護予防ケアプラン作成受託

①委託元 那須町地域包括支援センター

作成件数 198件

受託料 920,280円

②委託元 浪江町地域包括支援センター

作成件数 8件

受託料 41,060円

### (3) 職員

管理者 1名 (常勤専任)、介護支援専門員 2名 (非常勤専任1名・常勤兼務1名)

## VI 訪問介護事業

### 1 事業報告

(令和3年4月～令和4年3月末)

期 日	事 業 名	場 所	内 容
R3.4.1 ～R4.3.31	ヘルパー研修	ゆめプラザ・ 那 須	毎月1回実施（新型コロナウイルス感染症拡大防止対応の為、5回実施、他の月は書面開催）
10.26	BCP作成研修～感染症編～ WEBセミナー	ゆめプラザ・ 那 須	感染症BCP作成のポイント
R4.3.28	令和3年度介護サービス事業者に 対する集団説明会	ゆめプラザ・ 那 須	サービスごとの指導事項について (資料を確認し、電子申請システムによる報告)

### 2 事業実績

#### (1) 訪問実績

年 月	新規契約件数	訪問実績	介護保険事業収入済額	自己負担納入済額
R3年4月	0件	19件	452,812 円	37,148 円
5月	0件	19件	415,857 円	34,673 円
6月	0件	14件	330,163 円	31,207 円
7月	2件	16件	460,327 円	30,023 円
8月	0件	14件	359,066 円	26,644 円
9月	1件	15件	345,953 円	25,567 円
10月	1件	16件	382,475 円	28,315 円
11月	2件	18件	374,234 円	32,196 円
12月	0件	15件	362,585 円	26,905 円
R4年1月	0件	15件	332,145 円	22,125 円
2月	2件	17件	408,010 円	31,210 円
3月	0件	16件	462,529 円	33,801 円
合計	8件	194件	4,686,156 円	359,814 円

※2月・3月分については見込額

## (2) 介護予防（日常生活支援総合）実績

年 月	新規契約件数	訪問実績	介護給付費決定額	自己負担納入済額
R3年4月	0 件	20 件	333,135 円	48,467 円
5月	0 件	23 件	377,423 円	58,876 円
6月	0 件	21 件	360,355 円	55,627 円
7月	1 件	20 件	347,872 円	52,860 円
8月	0 件	22 件	376,096 円	58,006 円
9月	0 件	22 件	387,388 円	57,801 円
10月	0 件	19 件	354,949 円	55,023 円
11月	0 件	20 件	368,017 円	56,475 円
12月	0 件	19 件	325,978 円	41,497 円
R4年1月	1 件	21 件	376,341 円	44,569 円
2月	1 件	20 件	325,942 円	40,348 円
3月	1 件	20 件	322,152 円	38,548 円
合計	4 件	247 件	4,255,648 円	608,097 円

※2月・3月分については見込額

## (3) 子育て支援ヘルパー派遣事業

利用者 1名 延べ回数 6回  
 子育て支援ヘルパー派遣事業委託費収入済額 15,600円

## (4) 職員

管理者（常勤兼務） 1名  
 ホームヘルパー（常勤） 1名  
 登録ヘルパー（非常勤） 9名

## VII 障害福祉サービス事業

### 1 事業報告

(令和3年4月～令和4年3月末)

期 日	事 業 名	場 所	内 容
R3.4.1 ～3.31	ヘルパー研修	ゆめプラザ・ 那 須	毎月1回実施（新型コロナウイルス感染拡大防止対応の 為、5回実施、他の月は書面開催）
7.12	高次脳機能障害相談支援研修 (Zoom)	ゆめプラザ・ 那 須	高次脳機能障害のある人のコミュニケーションの特徴・ 上手にコミュニケーションをとるには？事例を交えて
9.28	医療的ケア児等支援者 養成研修（動画にて）	ゆめプラザ・ 那 須	県内の医療的ケア児の状況及び障害福祉サービスについ て・障害のある子どもの成長と発達の特徴、疾患の特徴等 について
R4.3.31	令和3年度障害福祉サービス 事業者説明会（書面開催）	ゆめプラザ・ 那 須	障害保健福祉関係主管課長会議資料・障害福祉サービ ス事業所等に対する実地指導の結果について

### 2 事業実績

#### (1) 訪問実績（障害福祉サービス事業）

年 月	新規契約件数	訪問実績	障害福祉サービス事業費 収入済額	利用者負担金収入済額
R3年4月	0 件	11 件	376,030 円	0 円
5月	0 件	11 件	334,670 円	0 円
6月	0 件	11 件	369,890 円	0 円
7月	0 件	11 件	359,500 円	0 円
8月	0 件	11 件	342,680 円	0 円
9月	0 件	11 件	377,370 円	0 円
10月	0 件	11 件	348,570 円	0 円
11月	1 件	12 件	338,570 円	0 円
12月	0 件	11 件	335,710 円	0 円
R4年1月	0 件	11 件	310,560 円	0 円
2月	0 件	11 件	333,780 円	0 円
3月	0 件	11 件	363,030 円	80 円
合計	1 件	133 件	4,190,360 円	80 円

※2月・3月分については見込額

## VIII 障害児者相談支援事業

### 1 事業報告

(令和3年4月～令和4年3月末)

期 日	事 業 名	場 所	内 容
R3. 4. 3 ～R4. 3. 17	那須町障害者自立支援協議会 当事者部会フリースペース	ゆめプラザ・ 那 須	フリースペース月2回程度計13回開催、フリートーク・趣味の活動等
R3. 4. 28 ～R4. 3. 23	那須町障害者自立支援協議会 相談支援部会	ゆめプラザ・ 那 須	月1回計7回開催、ケース共有・情報交換等 7回開催
R3. 5. 19 ～ 7. 14	那須地区障害福祉従事者等 連絡会	大 田 原 市	5/19：今年度の連絡会テーマ、行政説明等 7/14：大田原市の地域自立支援協議会の取り組みについて
R3. 9. 27 ～ 9. 28	医療的ケア児等支援者養成研 修 (Zoom)	ゆめプラザ・ 那 須	医療的ケア児等の状況、医療、保育、教育、青年期以降 の生活、障害福祉サービス、在宅生活、家族支援につい て
11. 17	市町村社協介護保険サービス・ 障害福祉サービス管理者等連絡 会議	宇 都 宮 市	講義『社協の介護保険事業戦略』、事例報告、情報交 換等
R4. 1. 14	栃木県発達障害者支援スキル アップ研修 (那須町)	那 須 町 文 化 セ ン タ ー	講話『コミュニケーションにおける発達障がい支援～ INREALを学ぶ～』
3. 31	障害福祉サービス事業者説明 会 (書面開催)	ゆめプラザ・ 那 須	厚労省・障害保健福祉関係会議の概要、基準条例等の 遵守及び不正請求の防止について等

### 2 事業実績

#### (1) サービス等利用計画作成実績

年 月	新規契約件数	計画作成実績	モニタリング実績	障害福祉サービス等事 業費収入済額
R3年4月	0 件	0 件	10 件	123,420 円
5月	0 件	3 件	11 件	145,700 円
6月	0 件	2 件	9 件	147,750 円
7月	0 件	2 件	12 件	195,100 円
8月	2 件	2 件	3 件	68,310 円
9月	0 件	4 件	9 件	180,520 円
10月	1 件	5 件	13 件	257,820 円
11月	2 件	4 件	7 件	166,550 円
12月	0 件	5 件	8 件	177,300 円
R4年1月	0 件	8 件	18 件	373,730 円
2月	1 件	4 件	17 件	284,050 円
3月	0 件	4 件	12 件	221,380 円
合計	6 件	43 件	129 件	2,341,630 円

※2.3月分については見込額

#### (2) 職員

管理者 1名 (常勤兼務) 相談支援専門員 1名 (常勤兼務)

## IX 地域活動支援センターりんどう作業所事業

### 1 事業報告

(令和3年4月～令和4年3月末)

期 日	事 業 名	場 所	内 容
R3. 4. 5 ～ 4. 9	花 見 会	町 内	グループごとにお花見・買い物 (5.8.9日)
4. 15	りんどう作業所保護者会役員会	作 業 所	令和2年度事業及び収支決算報告について 令和3年度事業計画及び収支予算(案)について
4. 2	りんどう作業所運営事務局会議	作 業 所	令和2年度事業報告、作業工賃実績について 令和3年度事業計画について
4. 3	りんどう作業所保護者会総会	作 業 所	令和2年度事業及び収支決算報告について 令和3年度事業計画及び予算(案)について(書面開催)
5. 12	きょうされん総会	作 業 所	きょうされん総会に参加し他施設との交流を図る (Zoom)
7. 13	外 出 訓 練	那須塩原市	グループごとに魚釣り・買い物
7. 21	福 祉 避 難 所 検 討 会 議	ゆめプラザ・ 那 須	福祉避難所について HUGについて
8. 3	福 祉 施 設 合 同 説 明 会	那 須 特 別 支 援 学 校	在校生の保護者及び教員への説明
8. 20 ～ 9. 30	りんどう作業所時短開所	作 業 所	新型コロナウイルスの影響により緊急事態宣言が発 令された為午前中のみ開所
8. 27	夕 涼 み 会	作 業 所	レクリエーションの実施
10. 17	「HERBSマルシェ」への出店参加	那 須 高 原 HERBS	自主製品等の販売
10. 29	きょうされん全国大会	作 業 所	県外施設の活動紹介 (Zoom)
11. 13	りんどうマルシェの開催	作 業 所	自主製品販売、木工体験、さをり織り体験
11. 16	外 出 訓 練	那須塩原市	ボウリング・喫茶店ホリデー
11. 19 12. 5	「遊クラフトマルシェ」への出店参加	遊クラフト	自主製品等の販売
12. 21	ク リ ス マ ス 会	作 業 所	レクリエーションの実施
R4. 2. 1	避 難 訓 練	作 業 所	シルバーワーク那須合同
2. 8 ～ 2. 28	りんどう作業所分散通所	作 業 所	新型コロナウイルスの影響によりまん延防止等重点措置 における対応としてグループ分け通所
3. 24	外 出 訓 練	町 内	グループごとにイチゴ狩り・買い物

(1) 保健福祉課、社協、りんどう作業所の職員が集まり隔月で「りんどう作業所担当者会議」を開催

(2) 引きこもり支援事業の実施(居場所「いつものところ」の開催(毎月第2, 4金曜日))

(3) 送迎支援の運行

(4) 新型コロナウイルスの予防対応

①作業及び昼食場所を3か所に分散

②消毒の実施

③体調・体温の計測確認

2 作業実績

所員数22名

(単位：円)

年月	ゴムバリ (近政)	アルミ缶 (昭和アル ミ)	自動販売機 (ゆめ)	ハンガー (S・J・T)	まんまる カフェ	自主製品	花苗作り	缶パッケージ	役場花壇	豆	スイポテ	自主事業	物品販売 (エポカセ ス)	合計
R3.4月	5,744	31,200	13,270	19,500	1,250	50,000	0	0	0	0	0	0	0	120,964
5月	13,669	40,800	16,320	12,000	10,444	50,000	0	5,200	0	0	0	0	0	148,433
6月	8,378	60,300	14,930	13,500	13,009	50,000	40,000	0	0	0	0	0	0	200,117
7月	11,273	20,300	17,630	18,300	7,620	50,000	0	14,400	55,000	0	0	0	0	194,523
8月	12,176	47,200	11,240	9,300	4,479	50,000	40,000	0	0	0	0	0	116,996	291,391
9月	9,050	61,200	10,980	6,900	0	50,000	40,000	0	0	0	0	0	0	178,130
10月	0	34,400	11,360	9,600	1,600	50,000	0	2,400	0	0	0	0	0	109,360
11月	15,726	42,400	12,420	3,300	5,000	80,000	30,000	89,200	0	0	0	0	0	278,046
12月	7,069	42,400	11,850	0	5,000	50,000	20,000	0	70,000	0	0	0	177,859	384,178
R4.1月	4,511	17,600	10,430	5,400	5,000	50,000	0	0	0	73,700	40,000	0	0	206,641
2月	11,140	17,500	9,890	7,800	0	20,000	21,185	0	0	72,700	22,190	0	0	182,405
3月	8,194	24,800	10,000	11,100	0	50,000	0	4,800	22,673	66,230	0	20,000	0	217,797
合計	106,930	440,100	150,320	116,700	53,402	600,000	191,185	116,000	147,673	212,630	62,190	20,000	294,855	2,511,985

前年度 実績	52,231	459,900	145,180	130,298	108,623	240,000	230,000	150,400	144,350	89,000	81,780	100,000	131,867	2,093,629
前年比	54,699	-19,800	5,140	-13,598	-55,221	360,000	-38,815	-34,400	3,323	123,630	-19,590	-80,000	162,988	418,356

※自主事業：お茶販売、HERBSマルシェ、りんどうマルシェ

# X 地域包括支援センター事業

## 1 事業報告

(令和3年4月～令和4年3月末)

期 日	事 業 名	場 所	内 容
R3. 4. 8	第1回那須町生活支援体制整備協議会	ゆめプラザ・那須	令和2年度の活動について(毎月開催) ※中止あり
4. 9	小規模多機能型居宅介護施設なでしこ運営推進会議	ゆめプラザ・那須	利用状況及び行事報告について(偶数月開催:書面)
5. 2	グループホームなすまち運営推進会議	ゆめプラザ・那須	入居状況報告(奇数月開催:書面)
5.13	小規模多機能型居宅介護施設ひまわり苑運営推進会議	ゆめプラザ・那須	入居状況、行事報告について(偶数月開催:書面)
5.13	グループホーム愛里須運営推進会議	ゆめプラザ・那須	入居状況、行事報告について(奇数月開催:書面)
5.13	グループホームソフィア運営推進会議	ゆめプラザ・那須	入居状況、行事報告について(奇数月開催:書面)
5. 中旬	特別養護老人ホームゆたか苑運営推進会議	ゆめプラザ・那須	入居状況、行事報告について(偶数月開催)
5.19	グループホームりんどう荘運営推進会議	ゆめプラザ・那須	入居状況、行事報告について(奇数月開催:書面)
5.21	特別養護老人ホーム寿山荘那須入居検討委員会	ゆめプラザ・那須	入所待機者の調整(随時開催:書面)
5.25～26	高齢者虐待対応初級研修	ゆめプラザ・那須	高齢者虐待の基本的な考え方等(Zoom)
5.26	特別養護老人ホームゆたか苑入居検討委員会	ゆめプラザ・那須	入所待機者の調整(随時開催:書面)
6.21	高齢者見守りネットワーク運営委員会	役 場 場 特 別 会 議 室	高齢者等見守り支援施策について、協定事業者からの通報状況について
6.23	特別養護老人ホームなすの苑入居検討委員会	ゆめプラザ・那須	入所待機者の調整(随時開催:書面)
6.24	デイホームえがお運営推進会議	ゆめプラザ・那須	利用状況及び行事報告について(年2回開催)
7.13～14 9.14～15	認知症地域支援推進員研修	ゆめプラザ・那須	認知症の人とその家族の地域支援体制の構築(Zoom)
7.16 7.19	栃木県地域包括支援センター職員研修会(初任者研修)	宇 都 宮 市	「改めて考える地域包括システムで期待される役割と今後求められる介護予防ケアマネジメント」
8. 4	おひさまデイサービス運営推進会議	ゆめプラザ・那須	利用状況及び行事報告について(年2回開催:書面)
8. 5	那須町介護保険運営協議会及び那須町地域包括支援センター運営協議会	役 場 正 庁	令和2年度介護保険事業報告・地域包括支援センター事業報告・第7期介護保険事業計画進捗管理(書面開催)
8.10	あい・デイサービス那須運営推進会議	ゆめプラザ・那須	利用状況及び行事報告について(年2回開催)
8.11	地域包括支援センター職員基礎研修	ゆめプラザ・那須	①総合相談支援業務②包括的・継続的ケアマネジメント支援業務③権利擁護業務④自立支援に資する介護予防ケアマネジメント(Zoom)
8.26	デイサービスきらら運営推進会議	ゆめプラザ・那須	利用状況及び行事報告について(年2回開催:書面)
10.14	那須町介護保険運営協議会及び那須町地域包括支援センター運営協議会	役 場 正 庁	地域包括支援センターの体制強化及び運営業務委託法人の募集について
11.10	在宅療養支援のざっくばらんな懇談	大 田 原 市	コロナ禍で在宅医療を支えるための訪問看護師とケアマネジャーの連携について



期 日	事 業 名	場 所	内 容
11.30	とちまる地域共生社会推進研修会	ゆめプラザ・ 那 須	重層的支援体制整備事業について(Zoom)
12. 3	介護サービス相談市町担当者等 研 修 会	ゆめプラザ・ 那 須	利用者や家族からのエンドレスな苦情に対方法 (Zoom)
12. 6 12.10	栃木県地域包括支援センター職員研 修 会 ( 現 任 者 研 修 )	宇 都 宮 市	感染症流行化における地域包括ケアシステムの取 り組み・権利擁護について・地域づくりについて
12.23	若年性認知症支援に係る市町職員等 研 修 会	ゆめプラザ・ 那 須	若年性認知症について(Zoom)
R4. 1.14	介護予防・生活支援市町職員研修会	ゆめプラザ・ 那 須	まちづくり人づくりによる介護予防・生活支援 (Zoom)
2.21	那須町介護保険運営協議会及び那須 町地域包括支援センター運営協議会	役 場 正 庁	地域包括支援センター運営業務委託法人の選定に ついて

## 2 事業実績

- (1) 介護予防支援及び介護予防ケアマネジメント事業の実施
- ・要支援者（要支援1・2）のケアプラン作成
  - ・要支援者数（2月末）476名（支1:228人 支2:248人）
  - ・作成件数 4,354件（内 総合事業1,982件）
  - ・月平均作成件数 362件
- (2) 介護予防把握事業（訪問型介護予防事業：閉じこもり・うつ・認知症及び心身状態の評価）の実施 1回 1名
- (3) 介護予防普及啓発事業（介護予防出前講座）の実施
- ・介護予防出前講座 6回 105名
  - 逸室長寿会（2回）26名
  - 高原公民館りんどう学級 24名
  - りんどうでサロン（2回）14名
  - 伊王野公民館年輪学級 41名
- (4) 地域介護予防活動支援事業（サポーターフォローアップ講座）の実施
- ・サポーターフォローアップ（サポーター活動・支援）
  - すまいるの日 8回 93名
  - ※自宅で行うことのできる体操、認知症予防、コロナ感染拡大注意点等のチラシ配布 2回 46名
- (5) 地域リハビリテーション活動支援事業（ヘルスアップグループ・重度化予防教室・介護予防自主活動立ち上げ・継続支援）の実施
- ①ヘルスアップグループ 6回 19名
- ※体調チェック表配布 3回 15名
- ②重度化予防教室（パワーアップてんとうむし教室）
- ・伊王野地区 17回 253名
  - ・芦野地区 9回 134名
  - ※自宅で行うことのできる体操チラシ、認知症予防の課題送付) 2回 35名
- ③重度化予防教室継続支援
- ・伊王野地区 4回 57名
- ④元気づくり応援事業 0回 0名
- (6) 包括的支援事業（ケアマネジャーの支援、処遇困難事例の対応等）の実施 相談22件(延べ64回)
- (7) ケアマネジャー連絡協議会の運営協力
- ・ケアマネジャー連絡協議会総会 26名
  - ・ケアマネジャー研修会 1回 28名

- (8) 高齢者の総合的な相談窓口の設置
- ・総合相談 271件 (延べ744回)
  - 内訳 女性146件(延べ382回) 男性122件(延べ362回)
  - ・処遇困難 12件(延べ111回)
- (9) 地域ケア個別会議の開催(地域課題の共有・地域ケア推進会議との連携) 1回
- (10) 在宅医療・介護連携推進事業への参画 会議1回 部会0回
- (11) 認知症地域支援体制の構築
- ①認知症サポーター養成講座の開催協力 2回
  - ②那須町キャラバンメイト意見交換会 1回
  - ③認知症初期集中支援推進事業 0ケース
  - ④認知症地域支援推進員活動 8回
- (12) 生活支援体制整備事業への協力
- ・生活支援体制整備協議会 9回
- (13) 虐待ケースへの対応支援 8件(延べ115回)
- (14) 高齢者虐待防止ネットワーク事業への参画
- ・高齢者虐待防止ネットワーク運営委員会への参加 1回
- (15) 高齢者の虐待防止・悪徳商法の被害防止・権利擁護の情報提供 22件
- (16) 高齢者ケース進行管理への連携 2回
- (17) 成年後見制度利用の支援 利用支援20件(延べ153回)
- (18) 日常生活自立支援事業(地域福祉権利擁護事業)との連携 6件24回
- (19) 高齢者見守りネットワーク事業の連携 10件(通報)
- (20) 地域自立生活支援事業(配食サービス等)の実施
- ・実利用者数 40人
  - ・延べ配食実数 3,559食
- (21) 地域包括支援センターの広報(PR)強化
- ・町広報、パンフレット作成、社協だより等により広報(PR)

3 活動実績

業務内容	住民	民生委員	ケアマネ	事業所	行政	病院	業務別合計	
権利擁護	虐待	41	2	6	29	119	2	199
	困難 (対象者にとって)	33	0	14	56	61	22	186
	消費問題関連	3	1	1	1	0	1	7
	成年後見関連	47	3	10	8	14	6	88
	あすてらす	3	2	1	5	3	2	16
	その他	13	1	4	2	10	1	31
	ケアマネ支援	181	0	322	105	15	18	641
	地域ケア会議	4	0	4	5	6	0	19
	予防給付	1075	3	957	1127	234	62	3458
	代行申請	318	2	83	25	66	24	518
介護予防事業	予防教室関連	194	0	5	53	82	20	354
	介護予防・日常生活支援事業	445	0	123	604	78	2	1252
	独居関連	226	16	36	80	55	26	439
	認知症関連	201	10	34	67	74	26	412
	病院関連	136	0	28	29	9	246	448
	前倒し利用関連	66	0	50	34	6	2	158
	行政事業関連	1	0	0	2	104	0	107
	杜協事業関連	13	0	0	33	1	0	47
	弁当宅配事業	41	0	12	48	5	0	106
	高齢者見守り関連	85	15	34	31	25	5	195
その他	介護者の離職防止関連	1	0	0	0	0	0	1
	その他	559	17	389	496	199	97	1757
	対象者別合計	3686	72	2113	2840	1166	562	10439
	電話	1865	59	1370	1937	705	468	6404
	来所	314	10	626	509	122	7	1588
	訪問	1507	3	117	394	339	87	2447

介護予防支援関係

利用契約者 (令和3年4月～令和4年3月末)	174
利用契約者 (総数-死去-入所-転出-介護)	599
要支援者数 (前月)	476
うち要支援1	228
うち要支援2	248
介護予防支援合計 請求件数	延べ4354
うち総合事業件数	延べ1982
介護予防支援委託請求数	延べ2792
うち総合事業件数	延べ1121
弁当宅配利用者数 (当月実人数)	40
(当月延食数)	3559

参考資料

令和3年度社会福祉協議会関係団体事業について

次の団体につきましては、育成・支援等を行うため、事務局を担当しております。  
令和3年度の主な事業は次のとおりです。

1 事業報告

- (1) 那須町シニアクラブ連合会（町内23クラブで構成）
  - ①会員 687名
  - ②総会（書面開催）
  - ③役員会（5回開催）
  - ④女性部会会議（2回開催）
  - ⑤グラウンドゴルフ大会開催（140名参加）
  - ⑥輪投げ大会（213名参加）
  - ⑦ゴルフコンペ2回開催（各44名参加）
  - ⑧ペタンク大会（173名参加）
  - ⑨会員研修会（各単位クラブ会長、女性部長参加）
  - ⑩高齢者健康のつどい開催（158名参加、他一般参加者46名）
  
- (2) 那須町遺族会（伊王野支部、芦野支部、那須支部の3支部で構成）
  - ①会員 278名
  - ②総会（書面開催）
  - ③役員会（3回開催）
  - ④那須町戦没者追悼式開催（8名参加）
  - ⑤栃木県戦没者合同慰霊祭出席（1名参加）他事務局1名出席
  
- (3) 那須町障害児者親の会
  - ①会員 25名
  - ②総会
  - ③役員会（3回開催）
  - ④地域活動資金づくり（4回実施）
  
- (4) 那須町母子寡婦福祉会
  - ①会員 26名
  - ②総会（書面開催）
  - ③役員会（3回開催）
  - ④研修会（1回開催、15名参加）
  
- (5) その他 那須九尾まつりの中止。

生活福祉資金 新型コロナウイルス特例貸付 月別集計表

別紙

(R4.3.31現在)

	緊急小口資金申請						総合支援資金申請						総合(延長)申請						総合(再貸付)申請						累計	
	問合せ 件数	10万	15万	20万	その他	小計	問合せ 件数	15万	20万	その他	小計	問合せ 件数	15万	20万	その他	小計	問合せ 件数	15万	20万	その他	小計	問合せ 累計	累計			
																								問合せ 件数	15万	20万
R3.4月	36	1	0	14	1	16	14	2	5	0	7	8	1	4	0	5	6	2	1	0	3	64	31			
5月	26	2	0	5	0	7	25	3	2	0	5	25	5	5	0	10	15	4	2	0	6	91	28			
6月	16	0	0	4	0	4	41	5	9	0	14	7	2	5	0	7	17	0	7	0	7	81	32			
7月	29	0	0	8	0	8	26	3	8	0	11	1	0	0	0	0	22	4	8	0	12	78	31			
8月	7	0	0	1	0	1	16	4	5	0	9	0	0	0	0	0	23	8	4	0	12	46	22			
9月	26	2	1	7	0	10	7	3	1	0	4	0	0	0	0	0	8	2	3	0	5	41	19			
10月	15	0	0	1	0	1	2	0	0	0	0	0	0	0	0	0	19	0	5	0	5	36	6			
11月	17	0	0	3	1	4	10	2	1	0	3	0	0	0	0	0	23	3	5	0	8	50	15			
12月	13	1	0	1	0	2	6	0	2	0	2	0	0	0	0	0	18	4	2	1	7	37	11			
R4.1月	13	0	0	2	0	2	8	2	1	0	3	0	0	0	0	0	1	0	0	0	0	22	5			
2月	27	1	0	7	0	8	9	2	2	0	4	0	0	0	0	0	0	0	0	0	0	36	12			
3月	26	1	0	8	0	9	10	0	2	1	3	0	0	0	0	0	0	0	0	0	0	36	12			
合計	251	8	1	61	2	72	174	26	38	1	65	41	8	14	0	22	152	27	37	1	65	618	224			

☆緊急小口資金の対象：新型コロナウイルス感染症の影響を受け、休業等により収入の減少があり、緊急かつ一時的な生計維持のための貸付を必要とする世帯（20万円までの額を貸付ける）

☆総合支援資金の対象：新型コロナウイルス感染症の影響を受け、収入の減少や失業等により生活に困窮し、日常生活の維持が困難となっている世帯（緊急小口資金貸付を受けても改善されない世帯に、単身15万円、2人以上20万円を原則として3か月間貸付ける）

☆総合支援資金(延長)の対象：新型コロナウイルス感染症の影響を受け、総合支援資金の貸付を受けてもまだ、日常生活の維持が困難な世帯に、自立相談支援機関による支援を受けることを条件に貸付ける（世帯の状況により上限を超えない範囲）

☆総合支援資金(再貸付)の対象：令和3年12月未までの間に、上記の特例貸付が終了している方で、貸付を受けてもなお、新型コロナウイルス感染症の影響を受け、日常生活の維持が困難な世帯に、自立相談支援機関による支援を受けることを条件に貸付ける。